



JOURNAL OFFICIEL DE LA REPUBLIQUE

SPECIAL TEXTES REGLEMENTAIRES JUILLET 2023

NUMERO SPECIAL / PRIX : 100 000 GNF

SECRETARIAT GENERAL DU GOUVERNEMENT
RUE KA 022 QUARTIER BOULBINET COMMUNE DE KALOUM
BP.: 263 CONAKRY - TEL: (224) 624 16 29 27 / 625 25 28 98
E-MAIL: journalofficielrepublique@sgg.gov.gn

20 JUILLET 2023

SOMMAIRE

PARTIE OFFICIELLE

PRESIDENCE DE LA REPUBLIQUE SECRETARIAT GENERAL DU GOUVERNEMENT

DECRETS

DECRET D/2023/122/PRG/CNRD/SGG DU 11 MAI 2023, PORTANT RENOUELEMENT DU PROJET D'INTERET NATIONAL (PIN) POUR LA PRODUCTION, L'EXPLOITATION DE LA BAUXITE, LA CONSTRUCTION ET L'EXPLOITATION D'INFRASTRUCTURES PORTUAIRES, D'UNE BASE VIE ET D'UN CORRIDOR DE TRANSPORT DE MINERAIS PAR LA SOCIETE ALLIANCE MINING COMODITIES GUINEE (AMCG) ET SES FILIALES DANS LES PREFECTURES DE GAOUAL ET DE BOKE.....02-03

ANNEXE DU DECRET DE RENOUELEMENT DU PIN SOCIETE ALLIANCE MINING COMODITIES GUINEE (AMCG).....04-23

DECRET D/2023/147/PRG/SGG DU 21 JUIN 2023, MODIFIANT LE DECRET D/2020/058/PRG/SGG PORTANT OCTROI D'UNE CONCESSION MINIERE A LA SOCIETE KEBO ENERGY S.A.....24-25

ERRATUM26

MESSAGE DU SECRETARIAT GENERAL DU GOUVERNEMENT.....27

DECRETS

DECRET D/2023/122/PRG/CNRD/SGG DU 11 MAI 2023, PORTANT RENOUELEMENT DU PROJET D'INTERET NATIONAL (PIN) POUR LA PRODUCTION, L'EXPLOITATION DE LA BAUXITE, LA CONSTRUCTION ET L'EXPLOITATION D'INFRASTRUCTURES PORTUAIRES, D'UNE BASE VIE ET D'UN CORRIDOR DE TRANSPORT DE MINERAIS PAR LA SOCIETE ALLIANCE MINING COMODITIES GUINEE (AMCG) ET SES FILIALES DANS LES PREFECTURES DE GAOUAL ET DE BOKE.

LE PRESIDENT DE LA TRANSITION,

Vu la Charte de la Transition ;

Vu la Loi L/98/01/AN du 13 Juillet 1998, portant Code de l'Urbanisme de la République de Guinée ;

Vu la Loi L/2011/006/CNT du 09 Septembre 2011, portant Code Minier de la République de Guinée, telle que modifiée par la Loi L/2013/053/CNT du 08 Avril 2013, portant Modification de certaines dispositions du Code Minier de 2011 ;

Vu l'Ordonnance O/92/019/PRG/SGG du 30 Mars 1992, portant Promulgation du Code Foncier et Domanial de la République de Guinée ;

Vu l'Ordonnance O/2021/001/PRG/CNRD/SGG du 16

Septembre 2021, portant prorogation des Lois Nationales, des Conventions, Traités et Accords Internationaux en vigueur à la date du 05 Septembre 2021 ;

Vu le Décret D/2017/125/PRG/SGG du 07 Juin 2017, portant octroi d'un permis d'exploitation industrielle de la Bauxite à la société Alliance Mining COMMODITIES GUINEE (AMCG) ;

Vu le Décret D/2022/060/PRG/CNRD/SGG du 26 Janvier 2022, portant Attributions et Organisation du Ministère de l'Urbanisme, de l'Habitat et de l'Aménagement du Territoire ;

Vu le Décret D/2022/387/PRG/CNRD/SGG du 20 Août 2022, portant nomination du Premier Ministre, Chef du Gouvernement de Transition ;

Vu le Décret D/2022/548/PRG/CNRD/SGG du 18 Novembre 2022, portant Structure du Gouvernement ;

Vu le Décret D/2022/549/PRG/CNRD/SGG du 18 Novembre 2022, portant nomination des Membres du Gouvernement ;

Vu le Communiqué N°01 du Comité National du Rassemblement pour le Développement (CNRD) du 05 Septembre 2021, portant Prise Effective du Pouvoir par les Forces de Défense et de Sécurité ;

DECRETE:

Article 1^{er}: Est renouvelée la déclaration de Projet d'Intérêt National (PIN) du Décret D/2019/122/PRG/SGG du 18 Avril 2019, faite conformément aux dispositions définies à l'article L.121.14 du Code de l'Urbanisme le projet de production, d'exploitation de la bauxite, de construction et d'exploitation d'infrastructures portuaires, d'une base-vie ainsi que toutes les installations connexes nécessaires ou utiles aux activités d'extension, de transport de minerais, de bauxite, notamment des ateliers, les bureaux, l'installation de concassage qui seront réalisées par la **Société Alliance MINING COMMODITIES GUINEE (AMCG)** dans les Préfectures de Gaoual et Boké.

Article 2 : Le périmètre au sein duquel seront délimitées les emprises nécessaires à la réalisation des infrastructures « Périmètre de l'Opération », est délimité par des coordonnées géographiques sur la carte annexée au présent Décret qui en fait partie intégrante et précise. Il est caractérisé par:

- Une mine de bauxite d'une capacité de production de 11 Mtpa;
- Une installation de concassage sur le site minier;
- Une route minière sur une distance linéaire de 135 kilomètres environ à construire dans la phase 1 du projet ;
- Une zone portuaire et des installations associées qui seront construites à Bogoroya dans la Préfecture de Boké, d'une superficie d'environ 0,665 Km² ;
- Des installations de transbordement des minerais de bauxite alumine au large du fleuve Nunez ;

Article 3 : Le Périmètre d'Opération constitue un périmètre d'intervention foncière créé au profit de l'Etat. Il est expressément prévu que la **Société ALLIANCE MINING COMMODITIES GUINEE (AMCG)** dispose à l'in-

térieur de ce périmètre d'un droit de préemption sur tout immeuble bâti ou non bâti faisant l'objet d'une aliénation volontaire à titre onéreux sous quelque forme que ce soit.

Ce droit sera mis en oeuvre conformément aux articles L.312.1 et suivants du Code de l'Urbanisme, étant précisé que tout projet d'opération devra, avant toute réalisation, être notifié au Préfet de la localité concernée.

Obligation est faite aux services des domaines, aux notaires, ainsi qu'à tout officier public intervenant dans le périmètre de l'opération à quelque titre que ce soit, d'informer les parties concernées du droit de préemption de l'entité disposant d'un droit de préemption.

Toute opération en violation de cette procédure est nulle et de plein droit.

Les immeubles nécessaires à la réalisation des infrastructures du projet ou acquis par l'Etat en application du présent article ou de toute autre manière pourront faire l'objet de réserves foncières et ne pourront être cédés, sauf s'ils sont nécessaires à la réalisation des infrastructures du projet.

Article 4 : L'ouverture de nouvelles mines, des carrières ainsi que tous types de travaux compris dans le Périmètre d'Opération, sont interdits sauf sur autorisation des autorités compétentes.

Les autorisations relatives à l'installation des infrastructures du projet tels que le réservoir d'eau, le dépôt d'hydrocarbures, la base-vie, la centrale thermique ou tous autres ouvrages ou travaux auxiliaires seront soumises préalablement à l'avis du Ministère en charge des Mines, qui soumettra à son tour à l'appréciation des Départements Ministériels concernés dont entre autres les Ministres de l'Urbanisme, de l'Habitat et de l'Aménagement du Territoire, de l'Environnement et du Développement Durable, de l'Agriculture et de l'Elevage, de l'Energie, de l'Hydraulique et des Hydrocarbures et de l'Administration du Territoire et de la Décentralisation.

L'autorisation sera refusée si le département concerné considère que ces travaux, ouvrages et installations ne respectent pas les dispositions nécessaires à la réalisation des infrastructures du projet, notamment, au regard des observations des services spécialisés, s'ils font obstacle à la conduite des études et travaux visés à l'article ci-dessous du présent Décret.

Article 5 : La durée de validité du présent Projet d'Intérêt National (PIN) est de trois (3) ans, non renouvelable, et ce, à compter de sa date de signature.

En vue de leur mise à la disposition exclusive de la Société de Réalisation des infrastructures du projet et de ses contractants pour les besoins du Projet d'Intérêt National, les immeubles et droits immobiliers situés ou détenus à l'intérieur du périmètre d'opération, feront l'objet, en tant que de besoin, d'une procédure conforme aux dispositions du Code Foncier et Domanial après Déclaration d'Utilité Publique (DUP).

Suite à l'approbation des études techniques, environ-

nementales et sociales requises, le tracé définitif ayant fait l'objet d'accord entre la Société de réalisation des infrastructures du projet et l'Etat, sera défini par un Décret de Déclaration d'Utilité Publique pris dans le cadre de la procédure visée à l'alinéa précédent.

Article 6 : La Société de réalisation des infrastructures et ses contractants sont autorisés à accéder à tous terrains compris dans le périmètre d'opération et à les occuper afin de réaliser les études et travaux nécessaires ou utiles à la réalisation des infrastructures.

Dans tous les cas, la Société de réalisation des infrastructures aura priorité absolue sur toute autre Société de réalisation des infrastructures pour ce qui concerne l'accès et l'occupation des terrains situés à l'intérieur du Périmètre d'Opération conformément au permis d'exploitation industrielle et aux dispositions du Code Foncier et Domanial.

Les autorités compétentes, y compris les services déconcentrés, sont chargées de faciliter et coordonner cet accès. A cet effet, elles veilleront à ce que, sous réserves et conditions prévues par les Lois et le présent Décret, les propriétaires de terrains et exploitants d'activités réalisées conformément aux Lois et règlements au jour de la publication du présent Décret prennent les dispositions nécessaires pour permettre à la Société de réalisation des infrastructures et ses contractants de réaliser les études et travaux visés à l'alinéa premier du présent article.

Article 7 : Sont exclus de ce Projet d'Intérêt National (PIN) :

- a. Les gisements de bauxite, les voies d'accès à la mine et au port minier qui sont régis par le permis d'exploitation industrielle octroyé à la société en date du 12 Novembre 2010;
- b. Les complexes touristiques et sites culturels ;
- c. Les ports de pêche artisanale et touristiques, les ports fluviaux sur le fleuve Nunèz et environs ;
- d. L'emprise de la Route Nationale Gaoual-Boké.

Article 8 : Les Ministres des Mines et de la Géologie, de l'Urbanisme, de l'Habitat et de l'Aménagement du Territoire, des Infrastructures et des Transports, de l'Environnement et du Développement Durable, de l'Administration du Territoire et de la Décentralisation, de la Sécurité et de la Protection Civile, de la Pêche et de l'Economie Maritime, de l'Agriculture et de l'Elevage, de l'Energie, de l'Hydraulique et des Hydrocarbures, de la Culture, du Tourisme et de l'Artisanat, sont chargés, chacun en ce qui le concerne, de l'application du présent Décret.

Article 9 : Le présent Décret, qui abroge toutes dispositions antérieures contraires, prend effet à compter de sa date de signature, sera enregistré et publié au Journal Officiel de la République.

Conakry, le 11 Mai 2023

Colonel Mamadi DOUMBOUYA

**ANNEXE DU DECRET DE RENOUVELLEMENT DU PIN SOCIETE ALLIANCE
MINING COMODITIES GUINEE (AMCG)**

X	Y	X_DMS	Y_DMS
569979.0906	1205589.1849	14° 21' 34.700" W	10° 54' 19.300" N
570106.5901	1205589.4548	14° 21' 30.500" W	10° 54' 19.300" N
570098.1718	1205263.8503	14° 21' 30.800" W	10° 54' 8.700" N
569886.1126	1205054.5348	14° 21' 37.800" W	10° 54' 1.900" N
569819.9223	1204771.8098	14° 21' 40.000" W	10° 53' 52.700" N
569902.4908	1204486.328	14° 21' 37.300" W	10° 53' 43.400" N
569972.6191	1204342.1116	14° 21' 35.000" W	10° 53' 38.700" N
570080.6995	1204203.3087	14° 21' 31.449" W	10° 53' 34.174" N
570463.2795	1205872.6983	14° 21' 18.730" W	10° 54' 28.497" N
569379.0669	1203640.5458	14° 21' 54.600" W	10° 53' 15.900" N
569269.5381	1203753.965	14° 21' 58.200" W	10° 53' 19.600" N
569090.0639	1203925.5976	14° 22' 4.100" W	10° 53' 25.200" N
568913.6085	1204106.4528	14° 22' 9.900" W	10° 53' 31.100" N
568501.6137	1203681.723	14° 22' 23.500" W	10° 53' 17.300" N
568089.5946	1203263.1415	14° 22' 37.100" W	10° 53' 3.700" N
567776.2634	1203572.7276	14° 22' 47.400" W	10° 53' 13.800" N
568233.724	1204037.4716	14° 22' 32.300" W	10° 53' 28.900" N
568691.1601	1204508.3663	14° 22' 17.200" W	10° 53' 44.200" N
569148.5948	1204973.1257	14° 22' 2.100" W	10° 53' 59.300" N
569609.0462	1205440.9693	14° 21' 46.900" W	10° 54' 14.500" N
569836.6236	1205249.8385	14° 21' 39.417" W	10° 54' 8.262" N
569910.3059	1205176.1665	14° 21' 36.995" W	10° 54' 5.858" N
569994.7629	1205355.7784	14° 21' 34.200" W	10° 54' 11.700" N
570050.3451	1205284.328	14° 21' 32.374" W	10° 54' 9.370" N
570167.4857	1205503.5794	14° 21' 28.500" W	10° 54' 16.500" N
570225.3272	1205426.9132	14° 21' 26.600" W	10° 54' 14.000" N
570321.9739	1205660.5581	14° 21' 23.400" W	10° 54' 21.600" N
570404.0486	1205608.5161	14° 21' 20.700" W	10° 54' 19.900" N
569458.1483	1203570.0652	14° 21' 52.000" W	10° 53' 13.600" N
570549.3097	1205820.7636	14° 21' 15.900" W	10° 54' 26.800" N
570563.4897	1206089.5886	14° 21' 15.414" W	10° 54' 35.551" N
570655.0671	1206051.3586	14° 21' 12.400" W	10° 54' 34.300" N
570624.1332	1206321.5911	14° 21' 13.400" W	10° 54' 43.100" N
570724.3411	1206306.4472	14° 21' 10.100" W	10° 54' 42.600" N
570651.4698	1206569.9566	14° 21' 12.482" W	10° 54' 51.184" N
570751.0967	1206570.6606	14° 21' 9.200" W	10° 54' 51.200" N

570635.3677	1206803.4541	14° 21' 12.996" W	10° 54' 58.787" N
570732.6879	1206827.9204	14° 21' 9.788" W	10° 54' 59.577" N
570580.1066	1207037.1753	14° 21' 14.800" W	10° 55' 6.400" N
570675.5093	1207066.5659	14° 21' 11.655" W	10° 55' 7.350" N
570487.2982	1207257.4965	14° 21' 17.842" W	10° 55' 13.579" N
570578.2581	1207299.282	14° 21' 14.842" W	10° 55' 14.933" N
570326.2959	1207511.0093	14° 21' 23.128" W	10° 55' 21.844" N
570408.1931	1207568.3774	14° 21' 20.426" W	10° 55' 23.706" N
570207.1466	1207656.0418	14° 21' 27.043" W	10° 55' 26.574" N
570274.0414	1207731.0999	14° 21' 24.834" W	10° 55' 29.013" N

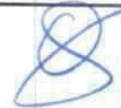

569982.8256	1207715.0701	14° 21' 34.429" W	10° 55' 28.511" N
570005.7422	1207812.8055	14° 21' 33.667" W	10° 55' 31.692" N
569729.8034	1207817.3279	14° 21' 42.757" W	10° 55' 31.858" N
569808.2195	1207881.1607	14° 21' 40.169" W	10° 55' 33.931" N
569609.6534	1208036.4521	14° 21' 46.700" W	10° 55' 39.000" N
569698.0626	1208086.8645	14° 21' 43.784" W	10° 55' 40.635" N
569518.4706	1208278.3817	14° 21' 49.687" W	10° 55' 46.883" N
569611.1749	1208315.8774	14° 21' 46.630" W	10° 55' 48.097" N
569420.4118	1208492.2152	14° 21' 52.903" W	10° 55' 53.851" N
569513.0759	1208530.1625	14° 21' 49.847" W	10° 55' 55.080" N
569326.7563	1208724.4858	14° 21' 55.972" W	10° 56' 1.419" N
569421.5701	1208756.5381	14° 21' 52.846" W	10° 56' 2.456" N
569255.5744	1208972.5385	14° 21' 58.300" W	10° 56' 9.500" N
569352.6538	1208997.3147	14° 21' 55.100" W	10° 56' 10.300" N
569126.5553	1209157.3316	14° 22' 2.538" W	10° 56' 15.525" N
569207.2198	1209219.4314	14° 21' 59.876" W	10° 56' 17.541" N
568911.9351	1209278.977	14° 22' 9.600" W	10° 56' 19.500" N
568968.2394	1209362.2464	14° 22' 7.739" W	10° 56' 22.207" N
568699.917	1209417.6748	14° 22' 16.575" W	10° 56' 24.030" N
568766.2072	1209492.9877	14° 22' 14.386" W	10° 56' 26.477" N
568568.4024	1209937.3851	14° 22' 20.900" W	10° 56' 31.200" N
568656.1086	1209690.0345	14° 22' 18.000" W	10° 56' 32.900" N
568474.8282	1209899.4158	14° 22' 23.958" W	10° 56' 39.729" N
568571.731	1209925.3582	14° 22' 20.764" W	10° 56' 40.567" N
568409.5062	1210137.0772	14° 22' 26.094" W	10° 56' 47.471" N
568508.9805	1210146.2269	14° 22' 22.816" W	10° 56' 47.762" N
568424.2031	1210393.8448	14° 22' 25.592" W	10° 56' 55.829" N
568524.3458	1210390.7562	14° 22' 22.293" W	10° 56' 55.722" N

568446.4418	1210638.0572	14° 22' 24.843" W	10° 57' 3.779" N
568546.4618	1210633.7321	14° 22' 21.548" W	10° 57' 3.631" N
568469.7475	1210893.9866	14° 22' 24.057" W	10° 57' 12.109" N
568569.8763	1210890.8568	14° 22' 20.759" W	10° 57' 12.000" N
568492.231	1211136.4071	14° 22' 23.300" W	10° 57' 20.000" N
568592.3858	1211139.6862	14° 22' 20.000" W	10° 57' 20.100" N
568515.5219	1211396.6543	14° 22' 22.515" W	10° 57' 28.471" N
568615.0663	1211387.1069	14° 22' 19.236" W	10° 57' 28.154" N
568539.7077	1211658.6739	14° 22' 21.700" W	10° 57' 37.000" N
568638.4268	1211643.6387	14° 22' 18.448" W	10° 57' 36.504" N
568560.4605	1211895.2289	14° 22' 21.000" W	10° 57' 44.700" N
568660.1406	1211882.0864	14° 22' 17.717" W	10° 57' 44.265" N
568582.5484	1212132.7017	14° 22' 20.256" W	10° 57' 52.430" N
568682.0843	1212123.0598	14° 22' 16.977" W	10° 57' 52.109" N
568604.9758	1212380.6315	14° 22' 19.500" W	10° 58' 0.500" N
568705.1449	1212374.6968	14° 22' 16.200" W	10° 58' 0.300" N
568628.7371	1212629.4791	14° 22' 18.700" W	10° 58' 8.600" N
568727.4776	1212621.5429	14° 22' 15.447" W	10° 58' 8.335" N
568651.3596	1212888.3466	14° 22' 17.937" W	10° 58' 17.026" N



568751.2136	1212882.1978	14° 22' 14.647" W	10° 58' 16.819" N
568672.5666	1213121.229	14° 22' 17.222" W	10° 58' 24.607" N
568773.4417	1213126.21	14° 22' 13.898" W	10° 58' 24.762" N
568699.5008	1213417.0051	14° 22' 16.314" W	10° 58' 34.234" N
568798.9018	1213405.882	14° 22' 13.040" W	10° 58' 33.865" N
568720.0822	1213624.9914	14° 22' 15.622" W	10° 58' 41.004" N
568819.6107	1213613.2469	14° 22' 12.343" W	10° 58' 40.615" N
568782.0298	1213876.7016	14° 22' 13.563" W	10° 58' 49.195" N
568879.3471	1213853.6421	14° 22' 10.358" W	10° 58' 48.437" N
568842.9771	1214117.1819	14° 22' 11.538" W	10° 58' 57.020" N
568940.6462	1214095.5105	14° 22' 8.322" W	10° 58' 56.308" N
568905.3393	1214361.4225	14° 22' 9.467" W	10° 59' 4.967" N
569001.8564	1214334.9829	14° 22' 6.288" W	10° 59' 4.100" N
569038.5629	1214588.655	14° 22' 5.061" W	10° 59' 12.356" N
569124.7216	1214533.1894	14° 22' 2.226" W	10° 59' 10.544" N
569234.2957	1214759.3575	14° 21' 58.600" W	10° 59' 17.900" N
569310.2291	1214693.4753	14° 21' 56.103" W	10° 59' 15.750" N
569423.3664	1214922.8023	14° 21' 52.359" W	10° 59' 23.208" N
569491.8837	1214849.8365	14° 21' 50.106" W	10° 59' 20.828" N

571648.8686	1216953.085	14° 20' 38.881" W	11° 0' 29.151" N
571748.5447	1216944.9478	14° 20' 35.597" W	11° 0' 28.879" N
571674.8389	1217247.3706	14° 20' 38.004" W	11° 0' 38.730" N
571774.2767	1217236.9296	14° 20' 34.728" W	11° 0' 38.383" N
571695.6743	1217489.1515	14° 20' 37.300" W	11° 0' 46.600" N
571795.8357	1217480.1564	14° 20' 34.000" W	11° 0' 46.300" N
571748.1248	1217760.3668	14° 20' 35.552" W	11° 0' 55.426" N
571834.8157	1217708.4005	14° 20' 32.699" W	11° 0' 53.728" N
571891.8848	1217962.6095	14° 20' 30.800" W	11° 1' 2.000" N
571973.9327	1217910.5726	14° 20' 28.100" W	11° 1' 0.300" N
572052.2838	1218159.5453	14° 20' 25.500" W	11° 1' 8.400" N
572125.2553	1218095.2025	14° 20' 23.100" W	11° 1' 6.300" N
572213.3781	1218352.989	14° 20' 20.177" W	11° 1' 14.686" N
572291.7287	1218289.0811	14° 20' 17.600" W	11° 1' 12.600" N
572375.7883	1218547.5636	14° 20' 14.811" W	11° 1' 21.009" N
572452.8266	1218483.808	14° 20' 12.277" W	11° 1' 18.928" N
572540.6744	1218744.6296	14° 20' 9.363" W	11° 1' 27.413" N
572614.0866	1218676.5695	14° 20' 6.949" W	11° 1' 25.192" N
572787.1651	1218831.9416	14° 20' 1.234" W	11° 1' 30.238" N
572721.2604	1218907.4266	14° 20' 3.400" W	11° 1' 32.700" N
572962.3951	1219036.066	14° 19' 55.444" W	11° 1' 26.876" N
572998.0228	1218942.6255	14° 19' 54.277" W	11° 1' 33.826" N
573212.0248	1219115.7715	14° 19' 47.212" W	11° 1' 39.447" N
573239.9674	1219019.7343	14° 19' 46.298" W	11° 1' 36.319" N
573442.8393	1219188.5558	14° 19' 39.600" W	11° 1' 41.800" N
573482.501	1219093.4247	14° 19' 38.300" W	11° 1' 38.700" N
573664.1474	1219281.2016	14° 19' 32.300" W	11° 1' 44.800" N
573713.1993	1219193.6477	14° 19' 30.690" W	11° 1' 41.946" N



573944.1157	1219373.0946	14° 19' 23.067" W	11° 1' 47.771" N
574006.8603	1219616.2257	14° 19' 20.981" W	11° 1' 55.682" N
574088.3444	1219558.6057	14° 19' 18.300" W	11° 1' 53.800" N
574153.1279	1219822.6885	14° 19' 16.145" W	11° 2' 2.393" N
574221.4267	1219749.348	14° 19' 13.900" W	11° 2' 0.000" N
574347.907	1219999.5131	14° 19' 9.713" W	11° 2' 8.135" N
574402.6729	1219915.7666	14° 19' 7.915" W	11° 2' 5.405" N
574575.9705	1220120.6274	14° 19' 2.188" W	11° 2' 12.061" N
574616.2786	1220028.9885	14° 19' 0.867" W	11° 2' 9.075" N
574812.0899	1220208.3669	14° 18' 54.400" W	11° 2' 14.900" N

574836.5896	1220110.1307	14° 18' 53.600" W	11° 2' 11.700" N
575017.3558	1220287.5528	14° 18' 47.629" W	11° 2' 17.463" N
575073.1352	1220204.2222	14° 18' 45.797" W	11° 2' 14.746" N
575163.2904	1220481.7241	14° 18' 42.805" W	11° 2' 23.773" N
575249.9046	1220421.062	14° 18' 39.955" W	11° 2' 21.792" N
575206.2033	1220695.3007	14° 18' 41.375" W	11° 2' 30.723" N
575303.4675	1220671.7168	14° 18' 38.171" W	11° 2' 29.948" N
575254.5359	1220942.6403	14° 18' 39.763" W	11° 2' 38.772" N
575352.5856	1220922.4355	14° 18' 36.533" W	11° 2' 38.107" N
575261.9755	1221180.0362	14° 18' 39.500" W	11° 2' 46.500" N
575362.1132	1221177.1952	14° 18' 36.200" W	11° 2' 46.400" N
575250.053	1221430.0256	14° 18' 39.874" W	11° 2' 54.640" N
575350.1961	1221429.4475	14° 18' 36.574" W	11° 2' 54.613" N
575237.9507	1221681.9003	14° 18' 40.254" W	11° 3' 2.840" N
575338.0594	1221682.0386	14° 18' 36.954" W	11° 3' 2.837" N
575211.6593	1221921.0072	14° 18' 41.102" W	11° 3' 10.627" N
575311.2358	1221930.9146	14° 18' 37.819" W	11° 3' 10.942" N
575177.7724	1222168.9083	14° 18' 42.200" W	11° 3' 18.700" N
575277.8716	1222181.4266	14° 18' 38.900" W	11° 3' 19.100" N
575147.667	1222422.5888	14° 18' 43.173" W	11° 3' 26.961" N
575247.6402	1222427.7087	14° 18' 39.878" W	11° 3' 27.120" N
575192.8879	1222704.059	14° 18' 41.661" W	11° 3' 36.121" N
575290.7718	1222683.5866	14° 18' 38.437" W	11° 3' 35.447" N
575236.6615	1222924.8023	14° 18' 40.202" W	11° 3' 43.304" N
575335.1078	1222902.0293	14° 18' 36.959" W	11° 3' 42.556" N
575331.2566	1223170.9562	14° 18' 37.065" W	11° 3' 51.311" N
575416.8257	1223118.9043	14° 18' 34.249" W	11° 3' 49.610" N
575556.2818	1223361.3769	14° 18' 29.634" W	11° 3' 57.493" N
575583.6127	1223263.5795	14° 18' 28.741" W	11° 3' 54.307" N
575825.0628	1223410.2888	14° 18' 20.772" W	11° 3' 59.065" N
575803.2218	1223311.3544	14° 18' 21.499" W	11° 3' 55.846" N
576070.0934	1223356.6309	14° 18' 12.700" W	11° 3' 57.300" N
576046.0502	1223258.2821	14° 18' 13.500" W	11° 3' 54.100" N
576312.9637	1223295.7651	14° 18' 4.700" W	11° 3' 55.300" N
576288.3779	1223198.4501	14° 18' 5.518" W	11° 3' 52.134" N
576547.5412	1223235.7791	14° 17' 56.973" W	11° 3' 53.329" N
576519.6497	1223139.5952	14° 17' 57.900" W	11° 3' 50.200" N



576789.0403	1223174.5621	14° 17' 49.019" W	11° 3' 51.318" N
-------------	--------------	-------------------	------------------

576760.8406	1223078.4895	14° 17' 49.955" W	11° 3' 48.192" N
577034.3862	1223147.8973	14° 17' 40.934" W	11° 3' 50.431" N
577023.1456	1223047.7645	14° 17' 41.313" W	11° 3' 47.172" N
577272.0142	1223181.3019	14° 17' 33.100" W	11° 3' 51.500" N
577287.4178	1223083.0454	14° 17' 32.600" W	11° 3' 48.300" N
577508.5582	1223231.0092	14° 17' 25.300" W	11° 3' 53.100" N
577523.9625	1223132.7528	14° 17' 24.800" W	11° 3' 49.900" N
581064.1491	1225420.7906	14° 15' 27.934" W	11° 5' 4.108" N
577752.1105	1223282.7363	14° 17' 17.269" W	11° 3' 54.765" N
577773.0227	1223184.947	14° 17' 16.587" W	11° 3' 51.580" N
577996.1973	1223334.2952	14° 17' 9.220" W	11° 3' 56.425" N
578020.0986	1223237.1373	14° 17' 8.440" W	11° 3' 53.260" N
578241.6072	1223386.1337	14° 17' 1.128" W	11° 3' 58.093" N
578260.0286	1223287.8182	14° 17' 0.528" W	11° 3' 54.891" N
578482.0188	1223436.0669	14° 16' 53.200" W	11° 3' 59.700" N
578503.4936	1223337.8254	14° 16' 52.500" W	11° 3' 56.500" N
578728.2063	1223488.9189	14° 16' 45.082" W	11° 4' 1.401" N
578751.3158	1223391.5938	14° 16' 44.328" W	11° 3' 58.231" N
578969.6578	1223542.157	14° 16' 37.120" W	11° 4' 3.115" N
578994.4085	1223445.1125	14° 16' 36.312" W	11° 3' 59.954" N
579185.4055	1223652.7848	14° 16' 30.000" W	11° 4' 6.700" N
579230.4331	1223563.6807	14° 16' 28.523" W	11° 4' 3.796" N
579394.4652	1223773.0879	14° 16' 23.100" W	11° 4' 10.600" N
579446.2537	1223687.2073	14° 16' 21.400" W	11° 4' 7.800" N
579613.1535	1223896.3635	14° 16' 15.882" W	11° 4' 14.596" N
579664.0646	1223810.2766	14° 16' 14.211" W	11° 4' 11.789" N
579830.7687	1224019.8869	14° 16' 8.700" W	11° 4' 18.600" N
579864.5464	1223924.286	14° 16' 7.594" W	11° 4' 15.485" N
580054.6608	1224147.4384	14° 16' 1.310" W	11° 4' 22.735" N
580097.2532	1224056.6209	14° 15' 59.914" W	11° 4' 19.775" N
580262.2192	1224265.472	14° 15' 54.460" W	11° 4' 26.561" N
580473.0458	1224402.3547	14° 15' 47.500" W	11° 4' 31.000" N
580527.8782	1224313.4112	14° 15' 45.700" W	11° 4' 28.100" N
580597.0508	1224591.6384	14° 15' 43.397" W	11° 4' 37.152" N
580684.8706	1224539.6838	14° 15' 40.507" W	11° 4' 35.454" N
580660.3388	1224815.7677	14° 15' 41.293" W	11° 4' 44.444" N
580756.8875	1224789.7032	14° 15' 38.113" W	11° 4' 43.587" N
580729.3072	1225060.3268	14° 15' 39.000" W	11° 4' 52.400" N

580823.4359	1225029.8433	14° 15' 35.900" W	11° 4' 51.400" N
580825.8314	1225322.1741	14° 15' 35.797" W	11° 5' 0.917" N
580908.1506	1225265.2907	14° 15' 33.089" W	11° 4' 59.058" N
580995.217	1225494.0942	14° 15' 30.200" W	11° 5' 6.500" N
581208.0989	1225648.2446	14° 15' 23.171" W	11° 5' 11.501" N
581265.2125	1225566.1394	14° 15' 21.295" W	11° 5' 8.824" N
581410.049	1225794.2351	14° 15' 16.502" W	11° 5' 16.238" N



581469.5984	1225713.8893	14° 15' 14.546" W	11° 5' 13.617" N
581607.6903	1225937.1108	14° 15' 9.976" W	11° 5' 20.873" N
581664.8105	1225855.1544	14° 15' 8.100" W	11° 5' 18.200" N
581812.5256	1226085.187	14° 15' 3.212" W	11° 5' 25.677" N
581870.7438	1226003.1124	14° 15' 1.300" W	11° 5' 23.000" N
582009.7368	1226227.6958	14° 14' 56.700" W	11° 5' 30.300" N
582069.5216	1226147.5783	14° 14' 54.736" W	11° 5' 27.687" N
582197.5303	1226363.5084	14° 14' 50.499" W	11° 5' 34.706" N
582267.5229	1226290.7145	14° 14' 48.198" W	11° 5' 32.330" N
582447.8895	1226523.2876	14° 14' 42.233" W	11° 5' 39.887" N
582485.228	1226429.7286	14° 14' 41.010" W	11° 5' 36.838" N
582668.9875	1226628.1418	14° 14' 34.937" W	11° 5' 43.282" N
582703.8444	1226534.233	14° 14' 33.796" W	11° 5' 40.222" N
582882.4651	1226721.8817	14° 14' 27.892" W	11° 5' 46.316" N
582927.8877	1226632.6123	14° 14' 26.403" W	11° 5' 43.406" N
583121.5881	1226826.8826	14° 14' 20.002" W	11° 5' 49.715" N
583161.3128	1226734.3782	14° 14' 18.700" W	11° 5' 46.700" N
583351.3423	1226927.7696	14° 14' 12.420" W	11° 5' 52.980" N
583390.6686	1226835.8231	14° 14' 11.131" W	11° 5' 49.983" N
583576.1424	1227026.4812	14° 14' 5.002" W	11° 5' 56.175" N
583615.8716	1226935.2038	14° 14' 3.700" W	11° 5' 53.200" N
583805.8934	1227127.3668	14° 13' 57.420" W	11° 5' 59.440" N
583846.9678	1227036.1879	14° 13' 56.074" W	11° 5' 56.468" N
584032.9237	1227227.0577	14° 13' 49.928" W	11° 6' 2.666" N
584076.3802	1227136.9247	14° 13' 48.504" W	11° 5' 59.728" N
584273.1784	1227333.1506	14° 13' 42.000" W	11° 6' 6.100" N
584315.8903	1227241.1107	14° 13' 40.600" W	11° 6' 3.100" N
584488.7364	1227427.209	14° 13' 34.887" W	11° 6' 9.144" N
584534.4353	1227337.9152	14° 13' 33.388" W	11° 6' 6.233" N
584724.6968	1227530.9141	14° 13' 27.100" W	11° 6' 12.500" N
584763.0149	1227438.4317	14° 13' 25.845" W	11° 6' 9.486" N

584952.5317	1227630.8654	14° 13' 19.581" W	11° 6' 15.735" N
584988.6161	1227537.7474	14° 13' 18.400" W	11° 6' 12.700" N
585182.2688	1227731.7722	14° 13' 12.000" W	11° 6' 19.000" N
585217.3167	1227637.9193	14° 13' 10.853" W	11° 6' 15.942" N
585409.5399	1227830.6639	14° 13' 4.500" W	11° 6' 22.200" N
585452.2465	1227741.6961	14° 13' 3.100" W	11° 6' 19.300" N
585636.8108	1227929.5572	14° 12' 57.000" W	11° 6' 25.400" N
585679.4425	1227840.8425	14° 12' 55.602" W	11° 6' 22.508" N
585863.8628	1228031.0385	14° 12' 49.507" W	11° 6' 28.684" N
585913.7212	1227943.7162	14° 12' 47.871" W	11° 6' 25.837" N
586097.398	1228133.5078	14° 12' 41.800" W	11° 6' 32.000" N
586139.5744	1228042.8902	14° 12' 40.418" W	11° 6' 29.046" N
586324.6639	1228232.4063	14° 12' 34.300" W	11° 6' 35.200" N
586364.3469	1228140.3595	14° 12' 33.000" W	11° 6' 32.200" N
586552.487	1228333.4192	14° 12' 26.781" W	11° 6' 38.469" N
586590.0495	1228240.6976	14° 12' 25.551" W	11° 6' 35.447" N

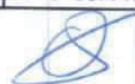

586774.8498	1228431.0606	14° 12' 19.443" W	11° 6' 41.628" N
586818.8687	1228341.234	14° 12' 18.000" W	11° 6' 38.700" N
587018.5646	1228538.3591	14° 12' 11.400" W	11° 6' 45.100" N
587062.1885	1228448.0176	14° 12' 9.970" W	11° 6' 42.155" N
587248.2192	1228638.9211	14° 12' 3.821" W	11° 6' 48.354" N
587291.4291	1228548.679	14° 12' 2.405" W	11° 6' 45.412" N
587479.1451	1228739.2587	14° 11' 56.200" W	11° 6' 51.600" N
587520.4362	1228649.2379	14° 11' 54.847" W	11° 6' 48.666" N
587707.1139	1228840.4257	14° 11' 48.676" W	11° 6' 54.873" N
587746.6744	1228748.581	14° 11' 47.380" W	11° 6' 51.880" N
587964.5235	1228953.4564	14° 11' 40.181" W	11° 6' 58.530" N
588148.7557	1229045.1718	14° 11' 34.100" W	11° 7' 1.500" N
588194.5109	1228953.1445	14° 11' 32.600" W	11° 6' 58.500" N
588300.3635	1229217.2518	14° 11' 29.087" W	11° 7' 7.089" N
588375.5563	1229149.8911	14° 11' 26.614" W	11° 7' 4.889" N
588491.0527	1229391.2295	14° 11' 22.786" W	11° 7' 12.736" N
588554.5418	1229310.4461	14° 11' 20.700" W	11° 7' 10.100" N
588717.8021	1229513.6275	14° 11' 15.300" W	11° 7' 16.700" N
588770.6216	1229428.1456	14° 11' 13.567" W	11° 7' 13.912" N
588938.9331	1229630.9586	14° 11' 8.000" W	11° 7' 20.500" N
588981.6561	1229538.924	14° 11' 6.600" W	11° 7' 17.500" N
589133.8977	1229770.8452	14° 11' 1.561" W	11° 7' 25.037" N

589193.594	1229690.0213	14° 10' 59.600" W	11° 7' 22.400" N
589268.6887	1229960.5406	14° 10' 57.100" W	11° 7' 31.200" N
589355.1902	1229909.794	14° 10' 54.253" W	11° 7' 29.540" N
589333.1461	1230178.694	14° 10' 54.955" W	11° 7' 38.296" N
589431.2712	1230157.2384	14° 10' 51.723" W	11° 7' 37.589" N
589322.2839	1230417.2505	14° 10' 55.292" W	11° 7' 46.063" N
589422.9483	1230423.3422	14° 10' 51.973" W	11° 7' 46.253" N
589276.5566	1230654.6807	14° 10' 56.778" W	11° 7' 53.797" N
589375.1828	1230671.3556	14° 10' 53.525" W	11° 7' 54.331" N
589229.6987	1230900.3865	14° 10' 58.300" W	11° 8' 1.800" N
589326.7273	1230916.0127	14° 10' 55.100" W	11° 8' 2.300" N
589181.7084	1231147.1627	14° 10' 59.860" W	11° 8' 9.838" N
589281.8698	1231155.8661	14° 10' 56.557" W	11° 8' 10.112" N
589134.3175	1231388.5315	14° 11' 1.400" W	11° 8' 17.700" N
589233.4722	1231407.1614	14° 10' 58.130" W	11° 8' 18.298" N
589086.6305	1231640.8367	14° 11' 2.949" W	11° 8' 25.918" N
589185.1493	1231655.9136	14° 10' 59.700" W	11° 8' 26.400" N
589041.9628	1231879.7559	14° 11' 4.400" W	11° 8' 33.700" N
589141.0504	1231893.0045	14° 11' 1.132" W	11° 8' 34.122" N
589078.015	1232154.4187	14° 11' 3.187" W	11° 8' 42.638" N
589175.3914	1232128.1045	14° 10' 59.979" W	11° 8' 41.773" N
589261.0133	1232390.2098	14° 10' 57.132" W	11° 8' 50.298" N
589325.4101	1232313.4009	14° 10' 55.016" W	11° 8' 47.792" N
589469.6625	1232508.3406	14° 10' 50.243" W	11° 8' 54.125" N
589513.6825	1232418.6137	14° 10' 48.800" W	11° 8' 51.200" N



589686.3354	1232624.0894	4° 10' 43.089" W	11° 8' 57.874" N
589730.8679	1232534.5045	4° 10' 41.629" W	11° 8' 54.953" N
589907.2944	1232742.1281	4° 10' 35.794" W	11° 9' 1.696" N
589952.8654	1232653.2846	4° 10' 34.300" W	11° 8' 58.800" N
590123.5856	1232857.6732	4° 10' 28.653" W	11° 9' 5.438" N
590172.6767	1232770.5236	4° 10' 27.043" W	11° 9' 2.597" N
590347.5425	1232977.3135	4° 10' 21.259" W	11° 9' 9.313" N
590392.3711	1232887.8868	4° 10' 19.789" W	11° 9' 6.398" N
590566.7778	1233094.4314	4° 10' 14.020" W	11° 9' 13.106" N
590614.4686	1233006.5337	4° 10' 12.456" W	11° 9' 10.240" N
590790.2798	1233213.7621	14° 10' 6.641" W	11° 9' 16.970" N
590836.3637	1233125.0725	14° 10' 5.130" W	11° 9' 14.079" N
591000.5048	1233325.8576	14° 9' 59.700" W	11° 9' 20.600" N

591055.3318	1233242.0477	14° 9' 57.900" W	11° 9' 17.867" N
591230.5801	1233449.0419	14° 9' 52.103" W	11° 9' 24.589" N
591279.4675	1233360.4338	14° 9' 50.500" W	11° 9' 21.700" N
591447.3194	1233565.9699	14° 9' 44.947" W	11° 9' 28.376" N
591494.8705	1233476.8884	14° 9' 43.388" W	11° 9' 25.471" N
591672.8748	1233684.0815	14° 9' 37.500" W	11° 9' 32.200" N
591718.6262	1233595.1307	14° 9' 36.000" W	11° 9' 29.300" N
591890.9346	1233801.4284	14° 9' 30.300" W	11° 9' 36.000" N
591939.7199	1233712.4854	14° 9' 28.700" W	11° 9' 33.100" N
592108.9929	1233918.7768	14° 9' 23.100" W	11° 9' 39.800" N
592157.7787	1233829.8341	14° 9' 21.500" W	11° 9' 36.900" N
592331.8144	1234037.3335	14° 9' 15.743" W	11° 9' 43.639" N
592380.1787	1233949.7956	14° 9' 14.157" W	11° 9' 40.785" N
592551.1104	1234154.4838	14° 9' 8.502" W	11° 9' 47.432" N
592599.5549	1234066.9887	14° 9' 6.913" W	11° 9' 44.579" N
592769.7895	1234271.3046	14° 9' 1.281" W	11° 9' 51.215" N
592821.9876	1234185.8455	14° 8' 59.569" W	11° 9' 48.428" N
592960.7499	1234419.7782	14° 8' 54.972" W	11° 9' 56.030" N
593026.3836	1234341.6389	14° 8' 52.815" W	11° 9' 53.481" N
593047.2504	1234627.9724	14° 8' 52.100" W	11° 10' 2.800" N
593145.8003	1234606.2934	14° 8' 48.853" W	11° 10' 2.085" N
593026.2466	1234843.7973	14° 8' 52.772" W	11° 10' 9.828" N
593123.9066	1234867.3313	14° 8' 49.550" W	11° 10' 10.585" N
592927.7208	1235057.6772	14° 8' 56.000" W	11° 10' 16.800" N
593018.5983	1235097.8719	14° 8' 53.000" W	11° 10' 18.100" N
592808.9849	1235305.2405	4° 8' 59.891" W	11° 10' 24.870" N
592908.8941	1235328.0293	4° 8' 56.595" W	11° 10' 25.603" N
592774.4903	1235567.1288	14° 9' 1.004" W	11° 10' 33.399" N
592872.4513	1235541.1877	4° 8' 57.776" W	11° 10' 32.546" N
593001.6995	1235758.2802	4° 8' 53.494" W	11° 10' 39.601" N
593074.5356	1235684.7435	4° 8' 51.100" W	11° 10' 37.200" N
593223.3891	1235884.7079	4° 8' 46.173" W	11° 10' 43.696" N
593272.9521	1235797.8545	4° 8' 44.547" W	11° 10' 40.864" N
593441.8948	1236009.3199	4° 8' 38.957" W	11° 10' 47.732" N



593492.277	1235922.9337	14° 8' 37.304" W	11° 10' 44.915" N
593662.2329	1236134.9769	14° 8' 31.681" W	11° 10' 51.802" N
593715.3741	1236050.1642	14° 8' 29.937" W	11° 10' 49.036" N
593879.6622	1236258.4284	14° 8' 24.500" W	11° 10' 55.800" N

593928.3106	1236171.6002	14° 8' 22.904" W	11° 10' 52.969" N
594083.0397	1236388.205	14° 8' 17.782" W	11° 11' 0.006" N
594141.9974	1236307.3377	14° 8' 15.846" W	11° 10' 57.367" N
594250.2484	1236560.3669	14° 8' 12.253" W	11° 11' 5.594" N
594338.042	1236510.9509	14° 8' 9.363" W	11° 11' 3.977" N
594393.4772	1236763.1083	14° 8' 7.511" W	11° 11' 12.181" N
594471.9937	1236700.9189	14° 8' 4.928" W	11° 11' 10.149" N
594532.5896	1236960.8647	14° 8' 2.905" W	11° 11' 18.605" N
594617.5279	1236907.8043	14° 8' 0.109" W	11° 11' 16.870" N
594678.226	1237167.8952	14° 7' 58.083" W	11° 11' 25.331" N
594762.7256	1237114.2112	14° 7' 55.302" W	11° 11' 23.575" N
594820.3045	1237369.8681	14° 7' 53.379" W	11° 11' 31.893" N
594901.3196	1237311.2305	14° 7' 50.713" W	11° 11' 29.976" N
594965.1543	1237575.7805	14° 7' 48.583" W	11° 11' 38.582" N
595046.6936	1237518.211	14° 7' 45.900" W	11° 11' 36.700" N
595108.0462	1237778.9096	14° 7' 43.852" W	11° 11' 45.181" N
595191.5921	1237723.8698	14° 7' 41.102" W	11° 11' 43.381" N
595230.2925	1237994.8815	14° 7' 39.800" W	11° 11' 52.200" N
595318.3896	1237945.9938	14° 7' 36.900" W	11° 11' 50.600" N
595303.94	1238222.4137	14° 7' 37.349" W	11° 11' 59.600" N
595398.7007	1238190.3994	14° 7' 34.228" W	11° 11' 58.549" N
595403.1982	1238460.6901	14° 7' 34.053" W	11° 12' 7.347" N
595496.7918	1238423.0383	14° 7' 30.971" W	11° 12' 6.113" N
595549.2141	1238677.2125	14° 7' 29.218" W	11° 12' 14.382" N
595629.6094	1238617.6939	14° 7' 26.573" W	11° 12' 12.437" N
595691.5636	1238879.5706	14° 7' 24.504" W	11° 12' 20.956" N
595779.7921	1238828.9704	14° 7' 21.600" W	11° 12' 19.300" N
595833.6318	1239081.019	14° 7' 19.800" W	11° 12' 27.500" N
595914.1535	1239022.1899	14° 7' 17.151" W	11° 12' 25.577" N
595977.2686	1239285.7169	14° 7' 15.044" W	11° 12' 34.150" N
596058.2801	1239227.0742	14° 7' 12.378" W	11° 12' 32.233" N
596115.9169	1239490.4743	14° 7' 10.452" W	11° 12' 40.802" N
596203.752	1239442.6728	14° 7' 7.560" W	11° 12' 39.237" N
596189.6033	1239714.8738	14° 7' 8.000" W	11° 12' 48.100" N
596289.4986	1239711.1416	14° 7' 4.706" W	11° 12' 47.969" N
596178.8497	1239943.8479	14° 7' 8.332" W	11° 12' 55.555" N
596279.3665	1239952.2312	14° 7' 5.017" W	11° 12' 55.818" N
596140.9304	1240198.1981	14° 7' 9.557" W	11° 13' 3.839" N

596241.4559	1240201.9061	14° 7' 6.242" W	11° 13' 3.950" N
596208.5991	1240461.3808	14° 7' 7.300" W	11° 13' 12.400" N
596302.702	1240430.9442	14° 7' 4.200" W	11° 13' 11.400" N
596286.2856	1240700.0294	14° 7' 4.715" W	11° 13' 20.161" N



596380.5042	1240666.4334	14° 7' 1.611" W	11° 13' 19.059" N
596364.8667	1240937.9806	14° 7' 2.100" W	11° 13' 27.900" N
596462.0104	1240904.4816	14° 6' 58.900" W	11° 13' 26.800" N
596443.238	1241176.249	14° 6' 59.492" W	11° 13' 35.649" N
596535.3383	1241136.2254	14° 6' 56.459" W	11° 13' 34.337" N
596602.7485	1241500.837	14° 6' 54.200" W	11° 13' 46.200" N
596686.0021	1241446.2979	14° 6' 51.460" W	11° 13' 44.416" N
596684.2658	1241620.8829	14° 6' 51.500" W	11° 13' 50.100" N
596767.5456	1241564.7481	14° 6' 48.759" W	11° 13' 48.264" N
596826.1734	1241827.1222	14° 6' 46.800" W	11° 13' 56.800" N
596909.4535	1241770.8834	14° 6' 44.059" W	11° 13' 54.961" N
596971.8803	1242037.918	14° 6' 41.974" W	11° 14' 3.648" N
597053.2543	1241979.7685	14° 6' 39.297" W	11° 14' 1.747" N
597100.0379	1242238.8058	14° 6' 37.728" W	11° 14' 10.175" N
597191.979	1242199.9191	14° 6' 34.700" W	11° 14' 8.900" N
597186.7223	1242462.0851	14° 6' 34.847" W	11° 14' 17.435" N
597279.2893	1242423.7909	14° 6' 31.798" W	11° 14' 16.179" N
597266.721	1242693.311	14° 6' 32.186" W	11° 14' 24.955" N
597365.1566	1242671.9791	14° 6' 28.942" W	11° 14' 24.250" N
597347.9951	1242928.2233	14° 6' 29.482" W	11° 14' 32.594" N
597442.9199	1242896.7443	14° 6' 26.355" W	11° 14' 31.560" N
597428.6238	1243162.1175	14° 6' 26.800" W	11° 14' 40.200" N
597522.7298	1243128.6129	14° 6' 23.700" W	11° 14' 39.100" N
597550.2129	1243414.469	14° 6' 22.765" W	11° 14' 48.403" N
597628.1892	1243350.1054	14° 6' 20.200" W	11° 14' 46.300" N
597739.0254	1243584.8298	14° 6' 16.521" W	11° 14' 53.930" N
597807.2666	1243511.6863	14° 6' 14.278" W	11° 14' 51.542" N
597918.0942	1243744.1843	14° 6' 10.600" W	11° 14' 59.100" N
597984.774	1243668.8273	14° 6' 8.409" W	11° 14' 56.640" N
598097.972	1243914.7034	14° 6' 4.651" W	11° 15' 4.633" N
598168.3648	1243843.3494	14° 6' 2.337" W	11° 15' 2.303" N
598256.5658	1244102.761	14° 5' 59.402" W	11° 15' 10.739" N
598331.6784	1244036.7095	14° 5' 56.931" W	11° 15' 8.582" N
598420.3965	1244297.4157	14° 5' 53.979" W	11° 15' 17.060" N

598516.959	1244210.261	14° 5' 50.804" W	11° 15' 14.213" N
598576.8707	1244483.4447	14° 5' 48.800" W	11° 15' 23.100" N
598657.9488	1244424.3665	14° 5' 46.132" W	11° 15' 21.169" N
598740.0156	1244677.4731	14° 5' 43.400" W	11° 15' 29.400" N
598819.4245	1244616.2233	14° 5' 40.787" W	11° 15' 27.398" N
598963.228	1244851.5668	14° 5' 36.021" W	11° 15' 35.045" N
598982.8472	1244753.4511	14° 5' 35.384" W	11° 15' 31.849" N
599221.7223	1244814.1225	14° 5' 27.500" W	11° 15' 33.800" N
599211.9931	1244714.0675	14° 5' 27.831" W	11° 15' 30.544" N
599462.9785	1244761.8227	14° 5' 19.549" W	11° 15' 32.073" N
599441.3071	1244664.1982	14° 5' 20.274" W	11° 15' 28.897" N
599710.2448	1244708.1252	14° 5' 11.400" W	11° 15' 30.300" N
599689.3256	1244609.7609	14° 5' 12.100" W	11° 15' 27.100" N



599930.7778	1244737.2335	14° 5' 4.124" W	11° 15' 31.225" N
599954.6334	1244632.469	14° 5' 3.348" W	11° 15' 27.812" N
600115.1316	1244862.9157	14° 4' 58.031" W	11° 15' 35.298" N
600174.2177	1244782.1695	14° 4' 56.091" W	11° 15' 32.663" N
600320.3879	1245002.8481	14° 4' 51.248" W	11° 15' 39.832" N
600377.6101	1244920.8311	14° 4' 49.369" W	11° 15' 37.157" N
600538.0204	1245151.2179	14° 4' 44.055" W	11° 15' 44.640" N
600588.485	1245064.1341	14° 4' 42.400" W	11° 15' 41.800" N
600734.79	1245285.3646	14° 4' 37.552" W	11° 15' 48.987" N
600791.2078	1245203.0051	14° 4' 35.700" W	11° 15' 46.300" N
600930.6332	1245418.8797	14° 4' 31.079" W	11° 15' 53.313" N
600989.0804	1245337.6978	14° 4' 29.160" W	11° 15' 50.664" N
601144.5519	1245564.7177	14° 4' 24.009" W	11° 15' 58.039" N
601211.174	1245489.1089	14° 4' 21.820" W	11° 15' 55.571" N
601299.1103	1245742.9074	14° 4' 18.894" W	11° 16' 3.824" N
601380.9779	1245681.0062	14° 4' 16.200" W	11° 16' 1.800" N
601325.5043	1245963.4413	14° 4' 18.000" W	11° 16' 11.000" N
601425.6136	1245948.399	14° 4' 14.700" W	11° 16' 10.500" N
601324.7357	1246206.1166	14° 4' 18.000" W	11° 16' 18.900" N
601424.8053	1246203.3616	14° 4' 14.700" W	11° 16' 18.800" N
601274.24	1246440.2275	14° 4' 19.641" W	11° 16' 26.526" N
601372.9941	1246460.4706	14° 4' 16.382" W	11° 16' 27.175" N
601171.1982	1246680.6897	14° 4' 23.014" W	11° 16' 34.365" N
601270.5725	1246703.2081	14° 4' 19.734" W	11° 16' 35.088" N
601076.8953	1246894.1877	14° 4' 26.102" W	11° 16' 41.325" N

601167.4824	1246936.5998	14° 4' 23.110" W	11° 16' 42.696" N
600963.961	1247151.1086	14° 4' 29.800" W	11° 16' 49.700" N
601067.0004	1247166.7936	14° 4' 26.400" W	11° 16' 50.200" N
600891.3655	1247356.8043	14° 4' 32.173" W	11° 16' 56.404" N
600986.3667	1247399.0228	14° 4' 29.035" W	11° 16' 57.768" N
600902.434	1247632.8912	14° 4' 31.779" W	11° 17' 5.390" N
601001.8723	1247627.3676	14° 4' 28.500" W	11° 17' 5.200" N
600932.421	1247875.8255	14° 4' 30.765" W	11° 17' 13.295" N
601031.4724	1247854.7784	14° 4' 27.500" W	11° 17' 12.600" N
600963.9152	1248124.8895	14° 4' 29.700" W	11° 17' 21.400" N
601062.9306	1248116.8452	14° 4' 26.435" W	11° 17' 21.128" N
600995.0259	1248383.0085	14° 4' 28.647" W	11° 17' 29.799" N
601093.5301	1248364.9042	14° 4' 25.400" W	11° 17' 29.200" N
601035.0975	1248625.8288	14° 4' 27.300" W	11° 17' 37.700" N
601133.0516	1248604.6506	14° 4' 24.071" W	11° 17' 37.000" N
601079.111	1248866.7303	14° 4' 25.823" W	11° 17' 45.538" N
601176.8952	1248847.4522	14° 4' 22.600" W	11° 17' 44.900" N
601125.9918	1249123.7739	14° 4' 24.250" W	11° 17' 53.901" N
601221.5929	1249093.3431	14° 4' 21.100" W	11° 17' 52.900" N
601218.7624	1249350.1844	14° 4' 21.166" W	11° 18' 1.261" N
601312.7048	1249313.8334	14° 4' 18.072" W	11° 18' 0.068" N
601340.6475	1249578.8713	14° 4' 17.122" W	11° 18' 8.693" N



601429.3934	1249533.28	14° 4' 14.200" W	11° 18' 7.200" N
601461.8827	1249803.7074	14° 4' 13.100" W	11° 18' 16.000" N
601549.1038	1249757.3237	14° 4' 10.228" W	11° 18' 14.481" N
601582.1817	1250032.0498	14° 4' 9.108" W	11° 18' 23.421" N
601669.9015	1249984.0238	14° 4' 6.220" W	11° 18' 21.848" N
601698.7531	1250250.767	14° 4' 5.240" W	11° 18' 30.529" N
601787.9258	1250205.4672	14° 4' 2.304" W	11° 18' 29.045" N
601811.993	1250463.2337	14° 4' 1.483" W	11° 18' 37.433" N
601903.2992	1250421.9364	14° 3' 58.475" W	11° 18' 36.080" N
601932.0575	1250688.5048	14° 3' 57.499" W	11° 18' 44.754" N
602027.6289	1250655.2104	14° 3' 54.350" W	11° 18' 43.661" N
602049.5379	1250911.4578	14° 3' 53.600" W	11° 18' 52.000" N
602137.6142	1250862.5904	14° 3' 50.700" W	11° 18' 50.400" N
602166.2463	1251127.9018	14° 3' 49.728" W	11° 18' 59.034" N
602256.9645	1251085.5013	14° 3' 46.740" W	11° 18' 57.644" N
602280.2643	1251341.8282	14° 3' 45.944" W	11° 19' 5.986" N

602368.2296	1251294.2626	14° 3' 43.047" W	11° 19' 4.428" N
602403.8128	1251573.636	14° 3' 41.844" W	11° 19' 13.519" N
602493.3081	1251528.9413	14° 3' 38.897" W	11° 19' 12.055" N
602516.6392	1251785.3717	14° 3' 38.100" W	11° 19' 20.400" N
602617.987	1251762.8701	14° 3' 34.759" W	11° 19' 19.657" N
602627.0079	1252005.3831	14° 3' 34.436" W	11° 19' 27.551" N
602726.0192	1251984.097	14° 3' 31.172" W	11° 19' 26.847" N
602686.403	1252237.5171	14° 3' 32.452" W	11° 19' 35.101" N
602784.5123	1252216.6805	14° 3' 29.218" W	11° 19' 34.412" N
602710.3036	1252489.5192	14° 3' 31.637" W	11° 19' 43.302" N
602809.6322	1252477.6526	14° 3' 28.362" W	11° 19' 42.905" N
602732.243	1252726.0819	14° 3' 30.888" W	11° 19' 51.001" N
602831.9482	1252717.1704	14° 3' 27.600" W	11° 19' 50.700" N
602756.4846	1252987.469	14° 3' 30.061" W	11° 19' 59.507" N
602854.1313	1252957.4672	14° 3' 26.843" W	11° 19' 58.520" N
602783.0992	1253227.0456	14° 3' 29.157" W	11° 20' 7.303" N
602883.9881	1253220.0213	14° 3' 25.830" W	11° 20' 7.064" N
602884.7102	1253463.0115	14° 3' 25.780" W	11° 20' 14.974" N
602956.2996	1253390.0527	14° 3' 23.426" W	11° 20' 12.591" N
603086.599	1253651.8486	14° 3' 19.100" W	11° 20' 21.100" N
603151.8112	1253573.551	14° 3' 16.957" W	11° 20' 18.544" N
603347.1459	1253742.1682	14° 3' 10.496" W	11° 20' 24.013" N
603370.426	1253644.8763	14° 3' 9.738" W	11° 20' 20.843" N
603586.2284	1253793.0233	14° 3' 2.603" W	11° 20' 25.643" N
603611.9725	1253696.2626	14° 3' 1.764" W	11° 20' 22.490" N
603837.9808	1253846.5735	14° 2' 54.293" W	11° 20' 27.359" N
603852.9158	1253747.514	14° 2' 53.811" W	11° 20' 24.133" N
604077.0781	1253897.756	14° 2' 46.400" W	11° 20' 29.000" N
604086.5038	1253796.4138	14° 2' 46.100" W	11° 20' 25.700" N
604316.7549	1253953.9371	14° 2' 38.488" W	11° 20' 30.803" N
604338.1893	1253856.2528	14° 2' 37.791" W	11° 20' 27.621" N

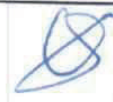

604567.7906	1254013.027	14° 2' 30.200" W	11° 20' 32.700" N
604581.6552	1253913.1127	14° 2' 29.753" W	11° 20' 29.446" N
604812.0382	1254072.0103	14° 2' 22.136" W	11° 20' 34.594" N
604855.3214	1253980.7035	14° 2' 20.718" W	11° 20' 31.617" N
605027.3779	1254168.8991	14° 2' 15.022" W	11° 20' 37.725" N
605082.8932	1254085.3797	14° 2' 13.200" W	11° 20' 35.000" N
605226.1094	1254306.395	14° 2' 8.451" W	11° 20' 42.179" N

605288.5595	1254227.3674	14° 2' 6.400" W	11° 20' 39.600" N
605430.2997	1254449.0149	14° 2' 1.700" W	11° 20' 46.800" N
605491.1924	1254369.3475	14° 1' 59.700" W	11° 20' 44.200" N
605650.536	1254586.9	14° 1' 54.420" W	11° 20' 51.265" N
605693.8747	1254495.9697	14° 1' 53.000" W	11° 20' 48.300" N
605881.9957	1254682.6742	14° 1' 46.774" W	11° 20' 54.357" N
605922.799	1254590.7562	14° 1' 45.438" W	11° 20' 51.361" N
606155.3764	1254744.0932	14° 1' 37.749" W	11° 20' 56.327" N
606150.1556	1254642.5237	14° 1' 37.932" W	11° 20' 53.021" N
606412.8524	1254756.3513	14° 1' 29.253" W	11° 20' 56.698" N
606393.5096	1254656.8064	14° 1' 29.903" W	11° 20' 53.460" N
606659.1973	1254731.4522	14° 1' 21.130" W	11° 20' 55.861" N
606646.1245	1254632.3092	14° 1' 21.572" W	11° 20' 52.635" N
606902.7136	1254699.6893	14° 1' 13.100" W	11° 20' 54.800" N
606890.9191	1254601.3479	14° 1' 13.500" W	11° 20' 51.600" N
607148.3559	1254669.7974	14° 1' 5.000" W	11° 20' 53.800" N
607130.7414	1254570.8441	14° 1' 5.592" W	11° 20' 50.581" N
607387.65	1254639.0608	14° 0' 57.110" W	11° 20' 52.773" N
607388.2795	1254538.5139	14° 0' 57.100" W	11° 20' 49.500" N
607627.1363	1254614.2737	14° 0' 49.212" W	11° 20' 51.940" N
607624.0131	1254514.3106	14° 0' 49.326" W	11° 20' 48.686" N
607879.0682	1254626.1908	14° 0' 40.900" W	11° 20' 52.300" N
607890.2727	1254527.0104	14° 0' 40.541" W	11° 20' 49.070" N
608116.1852	1254679.0658	14° 0' 33.072" W	11° 20' 53.995" N
608136.8903	1254580.9879	14° 0' 32.400" W	11° 20' 50.800" N
608338.9046	1254769.5747	14° 0' 25.715" W	11° 20' 56.917" N
608378.3844	1254677.4243	14° 0' 24.423" W	11° 20' 53.912" N
608545.0539	1254895.7183	14° 0' 18.900" W	11° 21' 1.000" N
608599.9016	1254812.9634	14° 0' 17.100" W	11° 20' 58.300" N
608737.5821	1255047.6732	14° 0' 12.532" W	11° 21' 5.925" N
608806.7524	1254974.8778	14° 0' 10.258" W	11° 21' 3.548" N
608929.7085	1255199.4576	14° 0' 6.177" W	11° 21' 10.845" N
609002.629	1255129.6249	14° 0' 3.779" W	11° 21' 8.563" N
609110.2884	1255370.7346	14° 0' 0.200" W	11° 21' 16.400" N
609181.4102	1255298.1073	13° 59' 57.862" W	11° 21' 14.028" N
609203.8512	1255579.785	13° 59' 57.090" W	11° 21' 23.195" N
609299.3403	1255549.243	13° 59' 53.943" W	11° 21' 22.190" N
609296.8336	1255812.0468	13° 59' 53.996" W	11° 21' 30.745" N

609391.0713	1255778.3649	13° 59' 50.891" W	11° 21' 29.638" N
-------------	--------------	-------------------	-------------------



609393.9091	1256045.1261	13° 59' 50.767" W	11° 21' 38.321" N
609492.9171	1256018.961	13° 59' 47.504" W	11° 21' 37.459" N
609543.4665	1256268.1674	13° 59' 45.808" W	11° 21' 45.565" N
609617.1631	1256200.5443	13° 59' 43.384" W	11° 21' 43.356" N
609749.9018	1256449.666	13° 59' 38.977" W	11° 21' 51.450" N
609812.068	1256370.8161	13° 59' 36.935" W	11° 21' 48.877" N
609954.9582	1256556.7274	13° 59' 32.200" W	11° 21' 54.912" N
610020.0836	1256475.6224	13° 59' 30.061" W	11° 21' 52.265" N
610195.8855	1256657.956	13° 59' 24.240" W	11° 21' 58.180" N
610238.529	1256567.4049	13° 59' 22.844" W	11° 21' 55.228" N
610388.9318	1256775.1987	13° 59' 17.858" W	11° 22' 1.975" N
610455.6818	1256700.5844	13° 59' 15.664" W	11° 21' 59.539" N
610537.8632	1256969.4103	13° 59' 12.922" W	11° 22' 8.280" N
610616.8408	1256907.0221	13° 59' 10.324" W	11° 22' 6.240" N
610750.9717	1257110.8844	13° 59' 5.876" W	11° 22' 12.861" N
610802.0683	1257023.1636	13° 59' 4.200" W	11° 22' 10.000" N
610986.2691	1257223.486	13° 58' 58.100" W	11° 22' 16.500" N
611034.2303	1257136.4534	13° 58' 56.528" W	11° 22' 13.661" N
611250.6949	1257290.6094	13° 58' 49.369" W	11° 22' 18.655" N
611265.2526	1257190.6718	13° 58' 48.900" W	11° 22' 15.400" N
611500.2421	1257304.666	13° 58' 41.134" W	11° 22' 19.084" N
611506.2133	1257203.1285	13° 58' 40.949" W	11° 22' 15.778" N
611648.575	1257458.2216	13° 58' 36.223" W	11° 22' 24.066" N
611722.2941	1257379.6699	13° 58' 33.800" W	11° 22' 21.500" N
611746.0726	1257654.2746	13° 58' 32.984" W	11° 22' 30.436" N
611836.6536	1257613.543	13° 58' 30.000" W	11° 22' 29.100" N
611787.1812	1257889.846	13° 58' 31.600" W	11° 22' 38.100" N
611889.0769	1257872.0722	13° 58' 28.240" W	11° 22' 37.510" N
611719.7383	1258104.6458	13° 58' 33.800" W	11° 22' 45.100" N
611812.851	1258140.4643	13° 58' 30.724" W	11° 22' 46.255" N
611621.161	1258337.3702	13° 58' 37.025" W	11° 22' 52.687" N
611716.6559	1258368.2861	13° 58' 33.871" W	11° 22' 53.682" N
611528.8261	1258567.2246	13° 58' 40.045" W	11° 23' 0.180" N
611624.0219	1258601.968	13° 58' 36.900" W	11° 23' 1.300" N
611523.4081	1258844.7732	13° 58' 40.191" W	11° 23' 9.215" N
611622.0817	1258827.5457	13° 58' 36.938" W	11° 23' 8.643" N
611607.6239	1259078.731	13° 58' 37.386" W	11° 23' 16.822" N

611701.7617	1259044.9399	13° 58' 34.284" W	11° 23' 15.711" N
611695.064	1259308.1822	13° 58' 34.474" W	11° 23' 24.281" N
611788.3629	1259272.2388	13° 58' 31.400" W	11° 23' 23.100" N
611790.3741	1259561.0116	13° 58' 31.300" W	11° 23' 32.500" N
611883.0758	1259520.7254	13° 58' 28.246" W	11° 23' 31.178" N
611888.076	1259768.841	13° 58' 28.052" W	11° 23' 39.254" N
611982.1335	1259733.2484	13° 58' 24.953" W	11° 23' 38.085" N
612004.8727	1259999.9367	13° 58' 24.172" W	11° 23' 46.763" N
612093.2058	1259953.0179	13° 58' 21.263" W	11° 23' 45.226" N
612118.1645	1260224.0977	13° 58' 20.408" W	11° 23' 54.047" N



612206.4613	1260176.881	13° 58' 17.500" W	11° 23' 52.500" N
612259.9318	1260441.9085	13° 58' 15.705" W	11° 24' 1.121" N
612339.9347	1260380.2107	13° 58' 13.072" W	11° 23' 59.103" N
612515.4784	1260585.8888	13° 58' 7.256" W	11° 24' 5.778" N
612540.2828	1260488.9599	13° 58' 6.449" W	11° 24' 2.620" N
612744.6195	1260652.4906	13° 57' 59.688" W	11° 24' 7.920" N
612774.916	1260556.7565	13° 57' 58.700" W	11° 24' 4.800" N
612980.6632	1260725.5721	13° 57' 51.892" W	11° 24' 10.271" N
613008.0375	1260628.2447	13° 57' 51.000" W	11° 24' 7.100" N
613201.5104	1260854.4731	13° 57' 44.590" W	11° 24' 14.442" N
613235.1505	1260758.0094	13° 57' 43.491" W	11° 24' 11.298" N
613401.212	1260974.6142	13° 57' 37.987" W	11° 24' 18.329" N
613449.3754	1260886.8882	13° 57' 36.408" W	11° 24' 15.468" N
613612.5142	1261100.4264	13° 57' 31.000" W	11° 24' 22.400" N
613670.3977	1261017.6906	13° 57' 29.100" W	11° 24' 19.700" N
613826.5768	1261238.9849	13° 57' 23.921" W	11° 24' 26.885" N
613878.0073	1261152.8179	13° 57' 22.234" W	11° 24' 24.074" N
614011.881	1261384.6605	13° 57' 17.789" W	11° 24' 31.606" N
614069.452	1261302.2775	13° 57' 15.900" W	11° 24' 28.917" N
614188.9839	1261554.529	13° 57' 11.926" W	11° 24' 37.114" N
614258.1708	1261482.1235	13° 57' 9.651" W	11° 24' 34.749" N
614343.6855	1261732.8246	13° 57' 6.800" W	11° 24' 42.900" N
614428.7466	1261677.8365	13° 57' 4.000" W	11° 24' 41.100" N
614398.8992	1261958.5247	13° 57' 4.951" W	11° 24' 50.241" N
614498.1403	1261931.3308	13° 57' 1.680" W	11° 24' 49.344" N
614405.7058	1262181.5612	13° 57' 4.700" W	11° 24' 57.500" N
614505.6014	1262184.1886	13° 57' 1.404" W	11° 24' 57.574" N
614478.3982	1262434.7559	13° 57' 2.271" W	11° 25' 5.733" N

614578.9562	1262398.3846	13° 56' 58.958" W	11° 25' 4.538" N
614681.9213	1262633.5961	13° 56' 55.532" W	11° 25' 12.182" N
614745.9378	1262556.4164	13° 56' 53.429" W	11° 25' 9.662" N
614891.5458	1262760.8629	13° 56' 48.600" W	11° 25' 16.300" N
614943.1076	1262675.9594	13° 56' 46.909" W	11° 25' 13.530" N
615136.7481	1262907.7096	13° 56' 40.492" W	11° 25' 21.051" N
615198.6834	1262828.206	13° 56' 38.458" W	11° 25' 18.456" N
615333.6804	1263025.0222	13° 56' 33.980" W	11° 25' 24.846" N
615384.8989	1262937.7683	13° 56' 32.300" W	11° 25' 22.000" N
615535.6091	1263162.5772	13° 56' 27.300" W	11° 25' 29.300" N
615605.4864	1263091.5543	13° 56' 25.003" W	11° 25' 26.980" N
615706.5493	1263337.2671	13° 56' 21.638" W	11° 25' 34.966" N
615781.9023	1263271.4008	13° 56' 19.160" W	11° 25' 32.813" N
615873.7504	1263514.0268	13° 56' 16.100" W	11° 25' 40.700" N
615944.5118	1263442.8701	13° 56' 13.774" W	11° 25' 38.375" N
616045.8382	1263692.8367	13° 56' 10.400" W	11° 25' 46.500" N
616118.831	1263622.4487	13° 56' 8.000" W	11° 25' 44.200" N
616275.6394	1263834.9965	13° 56' 2.800" W	11° 25' 51.100" N
616320.5732	1263745.2029	13° 56' 1.328" W	11° 25' 48.172" N



616524.1569	1263886.8249	13° 55' 54.593" W	11° 25' 52.757" N
616551.6011	1263786.8633	13° 55' 53.700" W	11° 25' 49.500" N
616763.1143	1263856.6266	13° 55' 46.712" W	11° 25' 51.745" N
616721.1869	1263764.4995	13° 55' 48.107" W	11° 25' 48.752" N
617027.6716	1263714.8973	13° 55' 38.000" W	11° 25' 47.100" N
616961.2841	1263637.8507	13° 55' 40.200" W	11° 25' 44.600" N
617213.1749	1263543.5518	13° 55' 31.900" W	11° 25' 41.500" N
617149.8183	1263466.5161	13° 55' 34.000" W	11° 25' 39.000" N
617382.9615	1263360.1221	13° 55' 26.320" W	11° 25' 35.508" N
617315.2117	1263283.0609	13° 55' 28.565" W	11° 25' 33.008" N
617517.7337	1263161.8188	13° 55' 21.898" W	11° 25' 29.037" N
617463.2354	1263066.8918	13° 55' 23.707" W	11° 25' 25.954" N
617692.2106	1262996.5207	13° 55' 16.161" W	11° 25' 23.635" N
617664.7676	1262897.1401	13° 55' 17.079" W	11° 25' 20.403" N
617933.7667	1262919.5426	13° 55' 8.200" W	11° 25' 21.100" N
617900.7849	1262824.1863	13° 55' 9.300" W	11° 25' 18.000" N
618177.7971	1262942.2253	13° 55' 0.145" W	11° 25' 21.809" N
618167.3918	1262839.7154	13° 55' 0.501" W	11° 25' 18.473" N
618415.0043	1262976.1918	13° 54' 52.314" W	11° 25' 22.885" N

618425.969	1262876.742	13° 54' 51.965" W	11° 25' 19.647" N
618654.0701	1263010.4245	13° 54' 44.422" W	11° 25' 23.970" N
618671.9198	1262911.9571	13° 54' 43.845" W	11° 25' 20.763" N
618903.1113	1263046.0618	13° 54' 36.200" W	11° 25' 25.100" N
618915.4968	1262946.8392	13° 54' 35.804" W	11° 25' 21.869" N
619144.6258	1263080.669	13° 54' 28.227" W	11° 25' 26.197" N
619161.1243	1262982.0115	13° 54' 27.695" W	11° 25' 22.983" N
619958.898	1264619.7262	13° 54' 1.166" W	11° 26' 16.195" N
620048.6067	1264666.3028	13° 53' 58.200" W	11° 26' 17.700" N
619796.5493	1264803.5863	13° 54' 6.500" W	11° 26' 22.200" N
619878.1503	1264862.2661	13° 54' 3.800" W	11° 26' 24.100" N
619644.3262	1264987.3318	13° 54' 11.500" W	11° 26' 28.200" N
619729.5478	1265042.0303	13° 54' 8.681" W	11° 26' 29.970" N
619688.7086	1265270.1293	13° 54' 10.000" W	11° 26' 37.400" N
619789.4634	1265243.6771	13° 54' 6.679" W	11° 26' 36.526" N
619821.1944	1265494.8937	13° 54' 5.600" W	11° 26' 44.700" N
619908.4244	1265444.6503	13° 54' 2.728" W	11° 26' 43.054" N
619993.0984	1265691.697	13° 53' 59.903" W	11° 26' 51.085" N
620061.0211	1265618.2976	13° 53' 57.671" W	11° 26' 48.687" N
620199.0054	1265841.6656	13° 53' 53.089" W	11° 26' 55.941" N
620262.6153	1265763.8465	13° 53' 51.000" W	11° 26' 53.400" N
620422.3008	1265990.4874	13° 53' 45.702" W	11° 27' 0.758" N
620468.55	1265901.1369	13° 53' 44.187" W	11° 26' 57.843" N
620622.8339	1266124.1387	13° 53' 39.068" W	11° 27' 5.083" N
620676.9289	1266040.0172	13° 53' 37.293" W	11° 27' 2.338" N
620827.7955	1266260.7414	13° 53' 32.287" W	11° 27' 9.504" N
620894.3644	1266184.067	13° 53' 30.100" W	11° 27' 7.000" N
621035.9638	1266399.657	13° 53' 25.400" W	11° 27' 14.000" N



621092.8374	1266317.2119	13° 53' 23.534" W	11° 27' 11.309" N
621248.6481	1266536.91	13° 53' 18.364" W	11° 27' 18.441" N
621300.9024	1266451.4597	13° 53' 16.651" W	11° 27' 15.653" N
621491.923	1266634.049	13° 53' 10.324" W	11° 27' 21.573" N
621525.5677	1266539.3914	13° 53' 9.226" W	11° 27' 18.487" N
621746.235	1266668.4919	13° 53' 1.927" W	11° 27' 22.662" N
621768.2284	1266569.304	13° 53' 1.214" W	11° 27' 19.430" N
622255.5002	1266689.2121	13° 52' 45.119" W	11° 27' 23.272" N
622262.5378	1266588.7242	13° 52' 44.900" W	11° 27' 20.000" N
622514.004	1266699.7297	13° 52' 36.588" W	11° 27' 23.582" N

622509.273	1266599.4544	13° 52' 36.757" W	11° 27' 20.318" N
622758.0182	1266709.6577	13° 52' 28.534" W	11° 27' 23.874" N
622758.9377	1266609.6124	13° 52' 28.517" W	11° 27' 20.617" N
623008.0439	1266719.8304	13° 52' 20.282" W	11° 27' 24.173" N
623013.9418	1266619.9875	13° 52' 20.100" W	11° 27' 20.922" N
623249.8411	1266729.6682	13° 52' 12.302" W	11° 27' 24.463" N
623256.3442	1266629.4664	13° 52' 12.100" W	11° 27' 21.200" N
623501.1665	1266739.8937	13° 52' 4.007" W	11° 27' 24.763" N
623504.7962	1266639.6567	13° 52' 3.900" W	11° 27' 21.500" N
623761.7061	1266750.4941	13° 51' 55.408" W	11° 27' 25.075" N
623751.9201	1266650.0132	13° 51' 55.744" W	11° 27' 21.805" N
623981.0747	1266808.9804	13° 51' 48.161" W	11° 27' 26.951" N
624005.779	1266704.2584	13° 51' 47.360" W	11° 27' 23.539" N
624173.6925	1266994.2518	13° 51' 41.781" W	11° 27' 32.957" N
624029.3923	1267222.3815	13° 51' 46.513" W	11° 27' 40.401" N
624127.872	1267240.4074	13° 51' 43.261" W	11° 27' 40.975" N
623977.8226	1267454.565	13° 51' 48.185" W	11° 27' 47.965" N
624076.201	1267472.5003	13° 51' 44.936" W	11° 27' 48.537" N
623948.0103	1267703.3083	13° 51' 49.136" W	11° 27' 56.066" N
624047.8459	1267709.0642	13° 51' 45.841" W	11° 27' 56.241" N
623948.7738	1267954.7151	13° 51' 49.078" W	11° 28' 4.250" N
624048.5349	1267947.7908	13° 51' 45.787" W	11° 28' 4.011" N
623980.366	1268203.6924	13° 51' 48.003" W	11° 28' 12.350" N
624080.3053	1268193.7642	13° 51' 44.706" W	11° 28' 12.014" N
624044.0497	1268453.3067	13° 51' 45.869" W	11° 28' 20.467" N
624146.031	1268443.056	13° 51' 42.505" W	11° 28' 20.120" N
624133.9953	1268699.6175	13° 51' 42.869" W	11° 28' 28.473" N
624225.7462	1268659.4788	13° 51' 39.846" W	11° 28' 27.155" N
624221.9256	1268933.9447	13° 51' 39.936" W	11° 28' 36.089" N
624314.5683	1268896.2971	13° 51' 36.884" W	11° 28' 34.852" N
624402.8548	1269122.1479	13° 51' 33.941" W	11° 28' 42.192" N
624473.6478	1269042.2118	13° 51' 31.615" W	11° 28' 39.581" N
624671.7957	1269169.2239	13° 51' 25.059" W	11° 28' 43.690" N
624689.5753	1269070.8141	13° 51' 24.485" W	11° 28' 40.484" N
624895.5673	1269253.0458	13° 51' 17.663" W	11° 28' 46.389" N
624933.2539	1269159.4006	13° 51' 16.432" W	11° 28' 43.336" N
625083.1376	1269385.4675	13° 51' 11.456" W	11° 28' 50.675" N



625147.8465	1269308.8934	13° 51' 9.330" W	11° 28' 48.175" N
625310.6287	1269519.8858	13° 51' 3.930" W	11° 28' 55.021" N
625346.6501	1269425.6423	13° 51' 2.754" W	11° 28' 51.949" N
625587.5242	1269473.5931	13° 50' 54.798" W	11° 28' 53.478" N
625570.9817	1269362.3908	13° 50' 55.359" W	11° 28' 49.861" N
625801.8311	1269317.2779	13° 50' 47.747" W	11° 28' 48.362" N
625743.6473	1269235.9397	13° 50' 49.677" W	11° 28' 45.722" N
626003.9873	1269169.2294	13° 50' 41.095" W	11° 28' 43.517" N
625941.904	1269090.7471	13° 50' 43.154" W	11° 28' 40.970" N
626215.9986	1269057.4799	13° 50' 34.113" W	11° 28' 39.852" N
626216.5358	1268957.0269	13° 50' 34.108" W	11° 28' 36.582" N
626412.4821	1269125.325	13° 50' 27.620" W	11° 28' 42.034" N
626444.2976	1269022.1133	13° 50' 26.583" W	11° 28' 38.671" N
626551.7321	1269296.3652	13° 50' 23.001" W	11° 28' 47.584" N
626623.1333	1269225.4958	13° 50' 20.654" W	11° 28' 45.267" N
626701.2555	1269484.2143	13° 50' 18.042" W	11° 28' 53.679" N
626782.6766	1269425.9331	13° 50' 15.363" W	11° 28' 51.771" N
626861.3235	1269685.3109	13° 50' 12.733" W	11° 29' 0.203" N
626935.8284	1269618.3408	13° 50' 10.283" W	11° 28' 58.014" N
627012.9688	1269875.8259	13° 50' 7.703" W	11° 29' 6.385" N
627096.655	1269820.3905	13° 50' 4.948" W	11° 29' 4.569" N
627170.0328	1270073.1487	13° 50' 2.493" W	11° 29' 12.787" N
627245.5459	1270007.4451	13° 50' 0.009" W	11° 29' 10.638" N
629253.3463	1270358.5567	13° 48' 53.700" W	11° 29' 21.800" N
629211.318	1270263.1466	13° 48' 55.100" W	11° 29' 18.700" N
629484.0729	1270251.9827	13° 48' 46.100" W	11° 29' 18.300" N
629423.802	1270171.8569	13° 48' 48.100" W	11° 29' 15.700" N
629714.7387	1270160.7699	13° 48' 38.500" W	11° 29' 15.300" N
629672.6987	1270068.4314	13° 48' 39.900" W	11° 29' 12.300" N
629945.0741	1270149.4345	13° 48' 30.900" W	11° 29' 14.900" N
629939.4461	1270044.9579	13° 48' 31.100" W	11° 29' 11.500" N
630156.8849	1270220.9726	13° 48' 23.900" W	11° 29' 17.200" N
630193.6405	1270125.8878	13° 48' 22.700" W	11° 29' 14.100" N
630327.7956	1270371.4936	13° 48' 18.239" W	11° 29' 22.076" N
630397.2535	1270298.3953	13° 48' 15.957" W	11° 29' 19.688" N
630433.7126	1270577.2046	13° 48' 14.715" W	11° 29' 28.758" N
630523.9744	1270530.3792	13° 48' 11.743" W	11° 29' 27.222" N
630456.5259	1270806.0393	13° 48' 13.931" W	11° 29' 36.204" N
630556.4372	1270812.4725	13° 48' 10.633" W	11° 29' 36.399" N
630452.5684	1271058.1464	13° 48' 14.027" W	11° 29' 44.410" N
630552.5324	1271061.2236	13° 48' 10.727" W	11° 29' 44.497" N
630448.6114	1271310.2214	13° 48' 14.123" W	11° 29' 52.616" N
630548.7149	1271304.4079	13° 48' 10.820" W	11° 29' 52.413" N
630494.914	1271554.1497	13° 48' 12.561" W	11° 30' 0.549" N
630588.6764	1271518.702	13° 48' 9.472" W	11° 29' 59.383" N
630628.7857	1271754.9867	13° 48' 8.115" W	11° 30' 7.069" N



630722.7842	1271713.3213	13° 48' 5.019" W	11° 30' 5.700" N
630783.5873	1271957.802	13° 48' 2.978" W	11° 30' 13.649" N
630864.4461	1271898.9215	13° 48' 0.318" W	11° 30' 11.722" N
630932.0441	1272150.7831	13° 47' 58.052" W	11° 30' 19.911" N
631011.0774	1272089.6692	13° 47' 55.452" W	11° 30' 17.911" N
631037.8865	1272290.3257	13° 47' 54.540" W	11° 30' 24.438" N
631117.4857	1272230.0878	13° 47' 51.921" W	11° 30' 22.467" N
571731.0902	1216695.733	14° 20' 36.190" W	11° 0' 20.767" N
571631.3228	1216688.7733	14° 20' 39.478" W	11° 0' 20.547" N
571793.3457	1216454.5196	14° 20' 34.156" W	11° 0' 12.909" N
571857.6936	1216213.8446	14° 20' 32.053" W	11° 0' 5.069" N
571780.989	1215981.4564	14° 20' 34.597" W	10° 59' 57.509" N
571570.79	1215856.1272	14° 20' 41.533" W	10° 59' 53.444" N
571324.7678	1215811.7076	14° 20' 49.643" W	10° 59' 52.015" N
571078.7453	1215767.2901	14° 20' 57.753" W	10° 59' 50.586" N
570833.3542	1215719.7218	14° 21' 5.842" W	10° 59' 49.055" N
570594.6811	1215645.9098	14° 21' 13.712" W	10° 59' 46.669" N
570367.383	1215542.2307	14° 21' 21.209" W	10° 59' 43.309" N
570155.2361	1215410.293	14° 21' 28.209" W	10° 59' 39.028" N
569960.7389	1215253.4046	14° 21' 34.629" W	10° 59' 33.934" N
569771.2707	1215090.304	14° 21' 40.883" W	10° 59' 28.637" N
569701.5905	1215162.2659	14° 21' 43.174" W	10° 59' 30.985" N
569887.0957	1215321.9563	14° 21' 37.050" W	10° 59' 36.171" N
570089.1144	1215485.9632	14° 21' 30.382" W	10° 59' 41.497" N
570316.5336	1215628.438	14° 21' 22.878" W	10° 59' 46.119" N
570521.3945	1215724.5198	14° 21' 16.121" W	10° 59' 49.233" N
570803.1555	1215815.3289	14° 21' 6.830" W	10° 59' 52.170" N
571057.2854	1215865.0308	14° 20' 58.453" W	10° 59' 53.770" N
571302.3607	1215909.277	14° 20' 50.374" W	10° 59' 55.193" N
571547.6652	1215953.5666	14° 20' 42.288" W	10° 59' 56.618" N
571703.0438	1216044.1027	14° 20' 37.161" W	10° 59' 59.554" N

571757.7308	1216211.1087	14° 20' 35.347" W	11° 0' 4.987" N
571699.6868	1216419.172	14° 20' 37.245" W	11° 0' 11.765" N
627612.1243	1270130.2075	13° 49' 47.895" W	11° 29' 14.586" N
627867.4603	1270131.833	13° 49' 39.468" W	11° 29' 14.605" N
627389.7414	1270125.303	13° 49' 55.235" W	11° 29' 14.456" N
628126.8006	1270157.4354	13° 49' 30.906" W	11° 29' 15.404" N
628372.8012	1270192.2879	13° 49' 22.783" W	11° 29' 16.506" N
628621.176	1270227.4789	13° 49' 14.581" W	11° 29' 17.618" N
628867.8927	1270262.4369	13° 49' 6.434" W	11° 29' 18.723" N
629100.2276	1270285.588	13° 48' 58.763" W	11° 29' 19.445" N
627362.1591	1270221.4244	13° 49' 56.132" W	11° 29' 17.588" N
627611.2062	1270230.2228	13° 49' 47.912" W	11° 29' 17.842" N
627861.1568	1270231.6398	13° 49' 39.663" W	11° 29' 17.855" N
628109.8591	1270256.0335	13° 49' 31.452" W	11° 29' 18.616" N
628357.3868	1270291.1051	13° 49' 23.278" W	11° 29' 19.724" N
628604.9146	1270326.1767	13° 49' 15.104" W	11° 29' 20.833" N



628852.4423	1270361.2483	13° 49' 6.930" W	11° 29' 21.941" N
629100.7691	1270385.7651	13° 48' 58.732" W	11° 29' 22.706" N
620075.9512	1264414.8436	13° 53' 57.329" W	11° 26' 9.511" N
620136.3385	1264208.1915	13° 53' 55.363" W	11° 26' 2.777" N
620146.4189	1263966.3909	13° 53' 55.060" W	11° 25' 54.905" N
620102.8218	1263752.6645	13° 53' 56.526" W	11° 25' 47.953" N
620007.1471	1263547.4714	13° 53' 59.709" W	11° 25' 41.286" N
619865.7796	1263370.6294	13° 54' 4.395" W	11° 25' 35.547" N
619678.4355	1263227.6209	13° 54' 10.595" W	11° 25' 30.915" N
619472.0152	1263138.1295	13° 54' 17.417" W	11° 25' 28.027" N
619505.6967	1263043.8253	13° 54' 16.318" W	11° 25' 24.953" N
619733.9601	1263144.3009	13° 54' 8.773" W	11° 25' 28.196" N
619932.134	1263295.7213	13° 54' 2.215" W	11° 25' 33.100" N
620088.9554	1263489.6492	13° 53' 57.016" W	11° 25' 39.393" N
620195.6477	1263715.0766	13° 53' 53.468" W	11° 25' 46.718" N
620246.1797	1263959.3076	13° 53' 51.770" W	11° 25' 54.662" N
620237.6714	1264208.5689	13° 53' 52.019" W	11° 26' 2.777" N
620170.5791	1264448.7826	13° 53' 54.203" W	11° 26' 10.604" N
580300.7793	1224172.3614	14° 15' 53.196" W	11° 4' 23.526" N
588012.2878	1228865.2141	14° 11' 38.615" W	11° 6' 55.654" N
624073.1191	1266992.1131	13° 51' 45.100" W	11° 27' 32.900" N
573869.0927	1219439.3254	14° 19' 25.534" W	11° 1' 49.933" N



DECRET D/2023/147/PRG/SGG DU 21 JUIN 2023, MODIFIANT LE DECRET D/2020/058/PRG/SGG DU 04 MARS 2020, PORTANT OCTROI D'UNE CONCESSION MINIERE A LA SOCIETE KEBO ENERGY S.A.

LE PRESIDENT DE LA TRANSITION,

Vu la Charte de la Transition ;

Vu la Loi L/2011/006/CNT du 09 Septembre 2011, portant Code Minier de la République de Guinée telle que modifiée par la Loi L/2013/053/CNT du 08 Avril 2013, portant Modification de certaines dispositions du Code Minier;

Vu l'Ordonnance O/2021/001/PRG/CNRD/SGG du 16 Septembre 2021, portant Prorogation des Lois Nationales, des Conventions, Traités et Accords Internationaux en vigueur à la date du 05 Septembre 2021 ;

Vu le Décret D/2014/012/PRG/SGG du 17 Janvier 2014, portant Gestion des Autorisations et Titres Miniers ;

Vu le Décret D/2022/068/PRG/CNRD/SGG du 28 Janvier 2022, portant Attributions et Organisation du Ministère des Mines et de la Géologie ;

Vu le Décret D/2022/387/PRG/CNRD/SGG du 20 Août 2022, portant Nomination du Premier Ministre, Chef du Gouvernement de la Transition ;

Vu le Décret D/2022/548/PRG/CNRD/SGG du 18 Novembre 2022, Modifiant la Structure du Gouvernement de la Transition ;

Vu le Décret D/2022/549/PRG/CNRD/SGG du 18 Novembre 2022, portant Nomination des Membres du Gouvernement de Transition ;

Vu l'Arrêté Conjoint AC/2016/6074/MEF/MB/MMG/SGG du 26 Septembre 2016, fixant les Taux et Tarifs des droits fixes, des taxes et redevances résultant de l'octroi, du renouvellement, de la prolongation, du transfert et/ou de l'amodiation des titres miniers et autorisations ;

Vu le Procès-Verbal de la Commission Nationale des Mines, portant sur la demande de la Concession Minière de la Société KEBO ENERGY SA pour la bauxite dans les préfectures de Gaoual et Telimele, session N°37 en date du 24 Janvier 2020 ;

Vu l'Avis favorable de la Commission Nationale des Mines pour l'octroi d'une Concession Minière à la Société KEBO ENERGY SA;

Vu les Résultats de l'étude de faisabilité corrigée d'exploitation minière industrielle des gisements de bauxite dans la Préfecture de Kindia, soutenus par l'étude d'impact environnemental et social sanctionnée par un Certificat de Conformité, délivré par le Ministère de l'Environnement, des Eaux et Forêts ;

Vu la Notification de transfert de la Concession Minière du nom de la Société KEBO ENERGY SA sans la société Mirage Development du projet, N°0429 en date du 13/03/2023;

Vu le Communiqué n°01 du 05 Septembre 2021, portant Prise Effective du Pouvoir par les Forces de Défense et de Sécurité ;

Vu la demande de la Concession Minière formulée par la société **KEBO ENERGY SA**, en date du 18 Septembre 2019;

Sur proposition du Ministre des Mines et de la Géologie;

DECRETE:

Article 1^{er}: Il est accordé à la Société **KEBO ENERGY SA**, dont le siège social est établi au Quartier Almamy, Commune de Kaloum, Conakry, République de Guinée, E-mail : keboguinee33@gmail.com, Tél: +224 662 521 812 / +224 623 886 218, enregistrée au Registre de Commerce et du Crédit Mobilier sous le numéro: RCCM/GC-KAL/041.933A/2012 du 22 Août 2012, immatriculée le 07/12/2012 sous le numéro d'identification fiscale (NIF): 365875772, une Concession Minière de Bauxite couvrant une superficie de 204,3671 km², dans les Préfectures de Gaoual et Téliélé.

Article 2 : Conformément aux dispositions visées à l'Article 39 du Code Minier, la durée de validité de la présente Concession Minière est fixée à Vingt-cinq (25) ans, renouvelable.

Article 3 : ladite concession minière est accordée à la Société **KEBO ENERGY SA** à partir de la date du premier octroi de la concession minière.

Article 4 : La présente Concession Minière est inscrite dans le Registre des Titres Miniers ouvert à cet effet à la Division Informations Géologiques et Minières (DIGM) du Centre de Promotion et de Développement Miniers / Ministère des Mines et de la Géologie sous le Numéro A/2023/020/DIGM/CPDM.

Article 5 : Conformément au plan 1/200 000^{ème} de la feuille KOUMBIA (GAOUAL) (NC-28-XXIII), le périmètre de la Concession Minière ainsi accordé est défini par les coordonnées géographiques ci-dessous :

Ordre	Lat Deg	Lat Min	Lat Sec	N/S	Long Deg	Long Min	Long Sec	O/E
1	11	20	0.00	N	-13	34	30.00	0
2	11	20	0.00	N	-13	20	42.70	0
3	11	15	59.00	N	-13	20	44.00	0
4	11	15	59.00	N	-13	18	15.70	0
5	11	11	28.00	N	-13	18	17.30	0
6	11	11	28.00	N	-13	22	20.40	0
7	11	17	14.80	N	-13	22	18.50	0
8	11	17	16.00	N	-13	26	42.40	0
9	11	16	28.00	N	-13	26	43.00	0
10	11	16	28.00	N	-13	29	27.00	0
11	11	17	8.00	N	-13	29	27.00	0
12	11	17	8.00	N	-13	34	30.00	0

Plan et limites de la Concession Minière

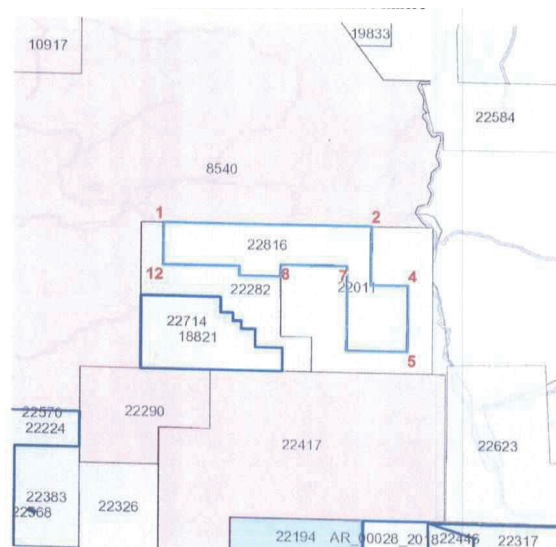

Article 6: A compter de la date d'effet du présent titre,

le titulaire, la Société **KEBO ENERGY SA**, a l'obligation d'exécuter conformément à la réglementation minière en vigueur, son programme des travaux et le budget relatifs à l'exploitation, soit un total de Trois milliards (3 000 000 000) Dollars US, tels que soumis dans l'étude de faisabilité.

Le titulaire, la Société **KEBO ENERGY SA**, fera en sorte que les fonds nécessaires à l'exécution normale et ininterrompue des travaux soient toujours disponibles en Guinée et utilisables pour le projet d'exploitation susvisé.

Article 7: Le début des travaux ainsi que celui de l'exécution de ce budget doivent intervenir dans un délai maximum d'un (1) an à compter de la date de signature de la présente Concession conformément à l'Article 34 du Code Minier.

Article 8: Conformément à l'Article 194 du Code Minier, le titulaire de la présente Concession Minière est tenu de faire une déclaration au préalable à la Direction Nationale des Mines, un (1) mois avant l'ouverture des travaux et trois (3) mois avant la fermeture de la Mine.

Article 9: Conformément aux dispositions visées aux Articles 81 et 197 du Code Minier, pendant la validité du présent titre, le titulaire, la Société **KEBO ENERGY SA**, est soumis aux obligations suivantes :

- De fournir au CPDM, les rapports d'activités techniques et financiers trimestriels, les statistiques de production et de vente en cinq (5) exemplaires ;
- De faire part au CPDM, de la découverte de toutes autres substances au cours des travaux d'exploitation ;
- Faire suivre les travaux d'exploitation par la Direction Nationale des Mines.

Article 10: Au titre de la présente Concession Minière, les obligations de son titulaire, la Société **KEBO ENERGY SA**, relatives au respect de la réglementation de l'hygiène et de la sécurité des travailleurs, à la préservation de l'environnement et à la remise en état des zones affectées par les travaux sont régies conformément aux dispositions visées aux articles 64, 104, 143 et 144 du Code Minier et à celles visées aux articles 20, 60 et 69 du Code de l'Environnement.

Article 11: Conformément aux dispositions de l'article 108 du Code Minier, le titulaire de la présente Concession, la Société **KEBO ENERGY SA**, a l'obligation d'employer à égalité de compétence les guinéens en priorité.

Article 12: Outre les dispositions mentionnées ci-dessus, le titulaire, la Société **KEBO ENERGY SA**, est soumise aux paiements :

- Des frais d'instruction fixés forfaitaires suivant l'Arrêté Conjoint AC/2016/6074/MEF/MB/MMG/SGG du 26 Septembre 2016, à Cinq mille (5 000) dollars US par permis soit un total de Cinq mille (5 000) dollars US, à verser au Compte N° 001 190 2011 000 405 du CPDM à la Banque Centrale de la République de Guinée ;
- D'un droit de timbre fixé suivant l'Arrêté Conjoint AC/2016/6074/MEF/MB/MMG/SGG du 26 Septembre 2016, à Cinq mille (5 000) dollars US par km², soit au total : Un million vingt et un mille huit cent trente-cinq

virgule cinq (1 021 835,5) dollars US dont:

- Sept cent quinze mille deux cent quatre-vingt-cinq (715 285) Dollars US, au Compte Devise N°001 190 2011 000 134 du Trésor Public à la Banque Centrale de la République de Guinée ;

- Trois cent six mille cinq cent cinquante virgule cinq (306 550,5) dollars US, payables en Franc Guinéen au taux du jour, au Compte GNF N°001 190 2011 000 402 du Fonds d'Investissement Minier, à la Banque Centrale de la République de Guinée ;

- D'une redevance superficière annuelle fixée suivant l'Arrêté Conjoint AC/2016/6074/MEF/MB/MMG/SGG du 26 Septembre 2016, à Cent cinquante Dollars US par Km² par an (150 \$US/Km²/an), soit au total : Trente mille six cent cinquante-cinq virgule zéro sept (30 655,07) dollars US, payables en Franc Guinéen au taux du jour à la Banque Centrale de la République de Guinée, au lieu d'implantation de la Concession Minière susvisée;

- Cinq (5) copies certifiées du reçu de versement de ladite redevance doivent être déposées obligatoirement au CPDM, pour enregistrement.

- Des Frais de publication au Journal Officiel de la République, au compte du service JO/Secrétariat Général du Gouvernement (SGG), à la Banque Centrale de la République de Guinée.

Article 13: La Société **KEBO ENERGY SA**, doit constituer une provision pour la constitution du gisement dont le montant maximum est fixé à Dix pour cent (10%) du bénéfice imposable de l'entreprise à la fin de chaque exercice, conformément aux dispositions de l'Article 178 du Code Minier.

Article 14: Avant l'expiration de la période pour laquelle la présente Concession Minière est accordée à la Société **KEBO ENERGY SA**, il pourrait y être mis fin et faire l'objet de retrait aux conditions suivantes :

- Le manquement par le titulaire, la Société **KEBO ENERGY SA**, aux obligations lui incombant en vertu des articles 5, 6, 7, 8, 9, 10 et 11 ci-dessus.

- Les autres causes de retrait énoncées à l'article 88 du Code Minier.

Article 15: Le Centre de Promotion et de Développement Miniers, la Direction Nationale des Mines, la Direction Nationale de la Géologie, les Directions Régionales des Mines et de la Géologie de Boké et de Kindia, les Directions Préfectorales des Mines et Carrières de Gaoual et de Télimélé, sont chargés chacun en ce qui le concerne de l'application du présent Décret.

Article 16: Le présent Décret qui abroge toutes dispositions contraires, prend effet à compter de sa date de signature, sera enregistré et publié au Journal Officiel de la République.

Conakry, le 21 Juin 2023

Colonel Mamadi DOUMBOUYA

ERRATUM

SUR UN NUMERO ORDINAIRE DU JOURNAL OFFICIEL DE LA REPUBLIQUE

UNE ERREUR D'INATTENTION EST SURVENUE DANS LE JOURNAL OFFICIEL DE LA REPUBLIQUE N° 03 DU MOIS DE MARS 2022, DANS LE SOMMAIRE ET AUX PAGES 133 ET 134, SUR L'INTITULE DU DECRET D/2022/155/PRG/CNRD/SGG DU 14 MARS 2022.

LEDIT DECRET EST BEL ET BIEN LIBELLE, PORTANT NOMINATION DU PRESIDENT DU CONSEIL D'ADMINISTRATION DU CONSEIL NATIONAL DE REGULATION DE L'AUTORITE DE REGULATION DES POSTES ET TELECOMMUNICATIONS (ARPT).

AU LIEU DE, PORTANT NOMINATION DES MEMBRES DU CONSEIL D'ADMINISTRATION DU CONSEIL NATIONAL DE REGULATION DE L'AUTORITE DE REGULATION DES POSTES ET TELECOMMUNICATIONS (ARPT)

LA DIRECTION DU JOURNAL
OFFICIEL DE LA REPUBLIQUE



**MESSAGE DU SECRETARIAT
GENERAL DU GOUVERNEMENT**



MESDAMES ET MESSIEURS DES ADMINISTRATIONS PUBLIQUES, LES REPRESENTANTS(TES) DES INSTITUTIONS INTERNATIONALES, LES CHEFS DES MISSIONS DIPLOMATIQUES ET CONSULAIRES ACCREDITEES EN GUINEE, LES DIRECTEURS(TRICES) GENERAUX(LES) DES BANQUES ET ASSURANCES, LES MAGISTRATS, LES NOTAIRES, LES AVOCATS, LES COMMISSAIRES PRISEURS, LES HUISSIERS DE JUSTICE, LES EXPERTS GEOMETRES, LES OPERATEURS ECONOMIQUES, LES COMMERCANTS(TES) LES COMPAGNIES MINIERES ET INDUSTRIELLES, LES SOCIETES ET LES PARTICULIERS.

Mesdames et Messieurs,

Il convient de porter à votre connaissance, que le Secretariat Général du Gouvernement a pris toutes les dispositions nécessaires pour inscrire le Journal Officiel de la République parmi ses priorités, afin d'assurer la régularité de sa parution.

Il est important de rappeler que le Journal Officiel de la République consacre la solennité des textes légaux et réglementaires.

En effet, le Code Civil Guinéen en ses articles 1 et 3 dispose:

«Les lois, au lendemain de leur publication au Journal Officiel de la République ou à la date qu'elles fixent, sont exécutoires sur toute l'étendue du territoire national en vertu de la promulgation qui en est faite par le Président de la République».

«La publication est l'opération qui porte la loi à la connaissance du public. Elle se fait au moyen d'une insertion au Journal Officiel de la République».

Mesdames et Messieurs,

La Loi n'est opposable aux tiers que lorsqu'elle est publiée au Journal Officiel de la République

Par conséquent le Secrétariat Général du Gouvernement vous demande de bien vouloir apporter votre soutien au Journal Officiel de la République, en vous y abonnant massivement.

**LE SECRETARIAT GENERAL DU
GOUVERNEMENT**



SECRETARIAT GENERAL DU GOUVERNEMENT

Direction du Journal Officiel de la République.

Ex-Bâtiment de la DACO, à côté du Haut Commandement de la Gendarmerie Nationale

Rue KA 003, Angle Rue KA 022 Quartier Boulbinet - Commune de Kaloum

BP: 263 CONAKRY - Tél.: (224) 625 25 28 98 / 624 16 29 27

SITE WEB: www.sgg.gov.gn

ABONNEMENTS ET ANNONCES

Les demandes d'abonnements et annonces doivent être adressées au SECRETARIAT GENERAL DU GOUVERNEMENT BP: 263 CONAKRY avec la mention Direction du Journal Officiel de la République.

Les annonces devront parvenir au S.G.G. le 15 de chaque mois pour la publication dans le numéro du mois.

Les abonnements et annonces sont payables d'avance à l'ordre du Journal Officiel de la République, exclusivement par chèque barré certifié visé ou par virement bancaire au compte n°001 190 201 1000148-71/PGT/GSP-BCRG Conakry.

Prix du numéro : 100.000 GNF
Année antérieure Simple : 120.000 GNF
PRIX DES ANNONCES & AVIS
La ligne : 50.000 GNF

ABONNEMENTS
1 an

1. Guinée
- Sans Livraison
1.000.000GNF

2. Autres Pays
- Sans Livraison
2.000.000 GNF

Imprimerie NIK - Tél.Cell:(224) 657 20.00.51 / 657 20.00.50 - BP: 1932 Conakry

Dépôt légal - SPECIAL TEXTES REGLEMENTAIRES JUILLET 2023.